ÇELİK BLEK

TEKSAS

41

ÇELİK BLEK

TEKSAS

Blek Kurtuluyor

Yaratıcıları
GESSE GESSE

CUNEGONDA VE TOBIA HIZLA NEHRE DOĞRU GİDERKEN, BLEK'İ KURTARMA PLANLARI KURUYORLARDI...

BLEK'İ GÖTÜRECEK OLAN KAYIK NEHİR KAYNAĞINA ANCAK BİR SAAT SONRA GELİR...

HIZLI YÜRÜRSEK ONLARDAN DAHA ÖNCE ORAYA VARIRIZ...

BLEK GİBİ ASİL BİR KAHRAMANI CARTER ALÇAGI İNGİLİZLERE NASIL SATABİLDİ?..

ONUN BİR ALÇAK OLDUĞUNU SENDEN DAHA İYİ BİLİYORUM. BENİM BÜTÜN MALLARIMA EL KOYDU.. BLEK'İ NASIL KURTARMAYI DÜŞÜNÜYORSUN?

ŞİMDİ...

İLERDE NEHİR KIYISI SAKLANMAYA UYGUN, SAZLIK BİR BÖLGEDİR...

ORADA SAKLANIR VE KİMSEYE GÖRÜNMEDEN KAYIĞA ÇIKIP ORADAKİLERİ GAFİL AVLARIZ... SONRA DA...

SONRASINI BANA BIRAK... İKİNCİ KOCAM İYİ BİR DÖNÜŞÇÜYDÜ... AMA İNAN BENDEN DAYAK YERDİ...

OH, İNA... NIRIM... İNA... NIRIM...

İŞTE NEHİR KAYNAĞINA GELDİK...

© Copyright - DARDO-ILPA S.r.l.

O SIRADA ...

BLEK'IN ESİR BULUNDUĞU KAYIK NEHİRDE İLERLİYORDU...

İKİSİ DE SUYA GİRDİLER AMA...
EH... HEYY... AMA... GULP GULP...
NE VAR TOBİA?
BİRDEN HATIRLADIM. BEN YÜZME BİLMEM Kİ..
AH, ŞU ERKEKLER... BİZ KADINLAR OLMASAK NE YAPARLAR ACABA? HAYDİ, OMUZUMA TUTUN BAKALIM...
BİR KEZ KANADA'DA ON KİŞİYİ BOĞULMAKTAN KURTARDIĞIM İÇİN BANA ÖDÜL VERMİŞLERDİ...
DÜMENCİ, KARANLIKTA İKİ KİŞİNİN İPE ASILDIĞINI FARK-ETMEDİ...
KAVA SERİN... BİRAZ İÇER-SEM İŞİ-MEM..
BEN BİR KOVA SU YUTTUM. BU ALÇAK İÇKİ İÇİYOR...
HEY SİZ! NERE-DEN ÇIK-TINIZ?.
AH, KEŞKE DİLİMİ TUTSAYDIM...
ÖNEMLİ DEĞİL TO-BİA...

GULP!
BEN ONUN İŞİNİ BİTİRİRİM. SEN BLEK'İ KURTARMAYA BAK...
BAŞÜSTÜNE AMİRAL CUNEGONDA...

TOBİA!!
SSST.. BU KÖPEKLER UYANMASIN, SENİ KURTARMAYA GELDİK...
DAHA GEVŞEK BAĞLAYAMAZ MIYDI SANKİ..? ÇÖZMEK VAKİT ALACAK...

O SIRADA...
UFF.. BU MİRİLTİ NE? RAHAT BİR UYKU ÇEKEMEYECEK MİYİZ..?
TOBİA DİKKAT..
KAHRETSİN! UYANDI!..
HEY! KALKIN! BİRİ BLEK'İ KURTARMAYA ÇALIŞIYOR..!
NELER OLUYOR?

BAŞINI EĞ, TOBİA...
KAHR..
UUF!..
VAY SERSEMLER.. İKİNİZİN DE İŞİNİ BİTİRECEĞİM ŞİMDİ...
DİKKAT BLEK...
BANA BIRAK..
HAY LANET!...
BIRAK BENİ..
UUH!
BU SERSEM UYKUSUNU ALAMADI.. ONU UZUN SÜRE UYUTMALI...
BEN DE ŞUNU ORTADAN KALDIRSAM NE OLACAK...
HEY, CUNEGONDA! BURADA TEMİZLİK TAMAM - YARDIM İSTER MİSİN ?

BEN Mİ? HA! HA! BU PATATES CUVALIYLA BAŞA ÇIKAMAYACAĞI-MI MI SANDIN?

İMD...

SAĞOLUN DOST-LARIM... BENİ ASIL-MAKTAN KURTARDI-NIZ...

İÇERDE SİZE YARDIM EDEMEDİĞİME ÜZÜ-LÜYORUM BLEK...

GÖRÜLECEK ŞEYDİ CUNEGONDA... BİR KAPLAN GİBİ HEPSİNİ YERE SER-DI...

ARTIK HÜR OL-DUĞUNUZA GÖRE ŞİMDİ NE YAPA-CAĞIZ BLEK? ELLERİM FENA HALDE KAŞI-NIYOR...

ŞİMDİ-LİK HİÇBİR ŞEY...

DÜMENİ KIRIP GERİ DÖNMELİYİZ...

CARTER KÖPEĞİ İLE GÖRÜLECEK BİR HESA-BIMIZ VAR... HEM SİZİN MALLARINIZI ALACAĞIZ HEM DE BANA YAP-TIKLARININ HESABINI VERECEK...

BÖYLECE DOSTLARIMIZIN EGE-MENLİĞİNDEKİ KAYIK NEHİR BO-YUNCA İLERLEMEYE BAŞLADI...

RÜZGÂR ARKAMIZDA. BİR SAAT SONRA RİKVİLLE'-DE OLU-RUZ...

SONRA DA BAY CARTER'E MİSAFİRLİĞE GİDECE-ĞİZ...

İKİ SAAT SONRA ...

CARTER ÇİFTLİKTE ZAFERİNİ KUTLUYORDU...

HA! HA! BLEK'TEN KURTULDUM... CUNEGONDA TEK BAŞINA BİR ŞEY YAPAMAZ. AYRICA BİN STERLİN DE ÖDÜL ALACAĞIM...

AYNI ANDA ...

DOSTLARIMIZ ESİRLERİ SAĞLAM BİR YERE KAPATTIKTAN SONRA ÇİFTLİĞİN YOLUNU TUTTULAR...

AYNI ANDA CARTER'İN İKİ ADAMI DA ŞEHRE İNİYORDU...

NE KÖTÜ... BARLAR HÂLÂ KAPALI...

NE ÖNEMİ VAR? BU-RADA EMRİ BİZ VERİ-YORUZ.. HEMEN AÇTIRIRIZ...

BLEK'İN ORTA-DAN KALKMASINI KUTLAMAK İSTİYORUM...

ÇOKTAN ASILMIŞ OLMALI...

HEY... HAYAL Mİ GÖRÜYO-RUM? SURAYA BAK..!

BU ÇELİK BLEK! SİLAHLI VE SAĞ SALİM.. NASIL KURTULMUŞ OLABİ-LİR?

NE BİLE-YİM BEN?

ONUN DOĞA ÜSTÜ GÜÇLERİ OLDUĞUNU SÖYLEYENLER BELKİ DE HAKLI-DIR...

HEMEN GİDİP BAY CAR-TER'E HABER VE-RELİM...

BAKIN CARTER 'IN ADAMLARI - BİZİ GÖRDÜLER, OFTLİGE GİDİYORLAR...
HEY, İKİNİZ... PATRONUNUZA SÖYLEYİN! ONA HAK ETTİĞİ DERSİ VERECEĞİM... ANLAŞILDI MI ?
AN SONRA ...
ŞU BİN ALTINLA NELER ALABİLECEĞİMİ BİR DÜŞÜNEYİM.
HİÇ DÜŞÜNME PATRON...
SEN KİMİNLE KONUŞTUĞUNU SANIYORSUN SERSEM ?
UF! ÇOK KOŞTUM...
BLEK VE O LANET KADIN BURAYA GELİYORLAR... SİZE HAK ETTİĞİNİZ DERSİ VERECEKLERMİŞ...
NEE ?! GETİRDİN MI SEN ? BLEK ŞU ANDA ELLERİ BAĞLI, ASILMAK ÜZERE...
HAYIR! ONU ARKADAŞIM DA GÖRDÜ..
CARTER! NEREDESİN ?
DUYDUNUZ MU ? GELDİ BİLE...
EYVAH! BLEK BURADA!..
ÇABUK! HEMEN ADAMLARI TOPLA VE BURAYA GETİR - BLEK'İ YENMELİYİZ..!
PEKİ PATRON!..

ÇİFTLİKTEKİ ADAMLAR SÜRATLE TOPLANIP BLEK'LE ÇATIŞMAYA HAZIRLANDILAR...
İŞTE ORADALAR! ATEŞ..!.
BİZE İYİ BİR KARŞILAMA YAPTILAR...
SİPER ALIP SİLAHLARININ BOŞALMASINI BEKLEYİN...
ZIP
ZIP
ZIP

NASILSIN CUNEGONDA?
SAĞ-SAĞLAM...
SİLAHLARI BOŞALDI... HAREKETE GEÇEBİLİRİZ... ATEŞ..!.

BLEK VE ARKADAŞLARI KESİN NİŞANCI OLDUKLARINI İSPATLADILAR...
UĞURSUZ!
AHH..
İMDAT!

İLERİ! HÜCUM.. BU ALÇAKLAR SİLAHLARINI DOLDURMAYA VAKİT BULAMASINLAR...

ŞİMDİ CUNEGONDA, NAZİK BİR BAYAN OLDUĞUNU UNUTUP SİZLERİ PATAKLAYACAK SERSERİLER..!
İMDAT...

HA HA ! TÜM MEMUR KOCALARIM BİR ARAYA GELSE SENİN GİBİ DÖVÜŞEMEZ BLEK
SEN DE ONDAN AŞAĞI KALMAZ SIN CUNE - GONDA -
OUCK!
AH ! İMDAT ! İMDAT !

SEFİL HERİF ! TOBİA' YA NASIL VURURSUN ?
TİYATROLAR CUNEGONDA' SENİN GİBİ BİR KARIM OLMASINI GÖZ İSTERDİM ..

CARTER IN ADAMLARI KUŞKULUSU KAÇMADA BULDULAR.

SANA GELİNCE CARTER BİR SAAT İÇİNDE HEMEN TOPLANIP DEFOL !
OUCK!

ARTIK BU BÖLGEDE İŞİN BİTTİ BÜTÜN MALLAR CUNEGONDA' YA AİT. EĞER DÖNMEYE CANIN - DAN OLURSUN !
TAMAM . EBEDİYEN GİDİYORUM .

ARTIK HAYDUTLARDAN KURTULDUN CUNEGONDA! BUNDAN SONRA HAYATINA ZENGİN BİR KADIN OLARAK DEVAM EDECEKSİN..
SANA ÇOK ŞEY BORÇLUYUM BLEK! MALLARININ BİR KISMINI VERMEK İSTERDİM..
KABUL EDMEYECEĞİNİ Mİ BİLİYORSUN OKLİTUS'LA EVLENİRKEN PARAYA İHTİYACINIZ OLACAK..
EHM.. FİKRİMİ DEĞİŞTİRDİM.. BİRAZ KALIN BİRİNİ BANA EVLENME TEKLİFİ EDENE KADAR BEKLEYECEĞİM..
YOKSA BENİ Mİ KASTETTİN?

AMA BEN SENİNLE EVLENMEKTEN MUTLULUK DUYARIM CUNEGONDA. HEP SENİN GİBİ BİR EŞİM OLSUN İSTEMİŞİMDİR..
OH, ÇOK MUTLUYUM.. SENİ ÖMÜR BOYU KORUYACAĞIM, GÖRECEKSİN..
YAŞASIN YENİ SÖZLÜLER... BENİ DÜĞÜNÜNÜZE DAVET MAYI UNUTMAYIN!

ALÇAK CARTER'LE OLAN MACERA TATLIYA BAĞLANINCA BLEK BİR SÜRE SONRA DOSTLARINDAN, KAMPA DÖNMEK İÇİN AYRILDI..
ELVEDA.. İKİNİZE DE MUTLULUKLAR DİLERİM...
SENİ HİÇ UNUTMAYACAĞIZ BLEK...
BU EV DAİMA SİZİNDİR, UNUTMA.. PROFESÖRE DE SEVGİLERİMİ İLET...

ŞU PLEK NE YAMAN ADAM DEĞİL Mİ KOCACIĞIM ?
HAKLISIN ' GULP! BANA BÖYLE VURMAYA DEVAM EDERSEN, YAKINDA DUL KALIRSIN ..
HA!HA! NE TATLI KADIN ŞU CUNEGONDA. YİNE KENDİNE Bİ'R KOCA BULDU .
PROFESÖR BU İŞTEN SYRIL-DIĞINA ÇOK SEVİNECEK...

O SIRADA ANCILARIN KAMPINDA..
BACAĞIN NASIL PROFESÖR
ÇOK Yİ RODI BIRKAÇ GÜN SONRA ESKİSİ KADAR SAĞLIKLI OLURUM ..
ZAVALLI PROFESÖR
BOŞVER EVLAT O KADINLA EVLENMEKTENSE İKİSİNİ BİRDEN KIRMAYI YEĞLERDİM

İKİ GÜN SONRA ..
BİRAZDAN KAMPA VARIRIM. DOSTLARIMI ÇOK ÖZLEDİM .. PROFESÖR'E GÜZEL BİR SALA YAPACAĞIM ..
CUNEGONDA'NIN EVLENDİĞİNİ MEMEN SÖYLE .. MEYECEĞIM HA!HA! Yİ GÜLECEĞİZ .
AZ SONRA ..
HEY ÇOCUKLAR— BLEK, GERİ DÖNDÜ ..

YAŞASIN ! YANINDA SAĞ KOLUN OLMADAN DA İŞİ BAŞARDIN DE - ĞİL Mİ BLEK ? SENİ ÇOK ÖZLE - DİK...
YENİDEN SİZİNLE OLMAK ÇOK GÜZEL, DOST - LARIM.
HOŞGEL - DİN BLEK...
PROFESÖR YOK MU ?
KULÜBESİNDE AYAĞININ KIRIĞI ALÇIDAN YENİ ÇIKTI.
HA ! HA ! HA ! AYAĞIM İYİLEŞTİ ARTIK..
SELAM PROFE - SÖR..
BLEK.. HEM BACAĞIM İYİLEŞTİ, HEM DE SEN GELDİN... NE GÜZEL BİR GÜN.!
İYİLEŞ - TİĞİNE SEVİN - DİM..
BÖYLECE BEYGİR CÜNEGONDA İLE BİLEMMEN, ZE BİR ENGEL KAL - MADI..
NEE ? EVLENMEK Mİ ? O BU - RADA MI ?
HAYIR.. AMA AZ SONRA GELİR.. SENİNLE EV - LENMEYE CAN ATIYOR...
OH, ZAVALLI BEN. O ATMACA KADIN BURAYA GELİYOR.. MAH - VOL - DUM !
HA ' HA ' HA ' YALANIMI YUTTU - NASIL DA ALLAK BULLAK OLDU.. HA ! HA ! HA !

GERÇEĞİ HEMEN SÖYLEMEYECEĞİM. BİRAZ DAHA EĞLENELİM
RODİ! RODİ...
NE VAR PROFE. SÖR. BİR YERİN Mİ TUTULDU?..
DAHA BETER GELECEĞİM TEHLİKEDE... SEN DOSTUM SUN DEĞİL Mİ EVLAT? LÜTFEN BANA YARDIM ET...

TABİİ DOSTUNUM SORUN NE?
SAĞOL EVLAT... HAYATIM SÖZ KONUSU
AH, SORUN BU MU?
NE DEMEK İSTİYORSUN? SENİ HER ZAMAN BİR BABA GİBİ SEVDİM HER ŞEYİMİ SENİNLE PAYLAŞTIM.

EH PEK SAYILMAZ BAZEN BANA NUMARA YAPTI — GİN DA OLDU.
BİR DAHA ASLA YAPMAYACAĞIM RODİ EĞER YARDIM EDERSEN SANA GÜZEL BİR GEMİ YAPACAĞIM..
OFF! PEKİ NE İSTİYORSUN?
AZ SONRA CUNEGONDA BENİMLE EĞLENMEK İÇİN BURAYA GELECEK.. KAÇMALIYIM. ANLIYOR MUSUN? MAĞARANIN YERİNİ BİLİYORSUN DEĞİL Mİ?

TABİİ BİLİYORUM AMA BİZE BİR ŞEY SÖYLEMEM, AMA BANA GEMİYİ YAPACAKSIN TAMAM MI?.. YOKSA..
KABUL! BEN GİDİYORUM, AMA YEMEK GETİRMEYİ UNUTMA SAKIN..
PROFESÖR HIZLA GİZLENİP MAĞARAYA DOĞRU KOŞTU
BENİ İSKELET MAĞARASINDA ARAMAK KİMSENİN AKLINA GELMEZ.. ORADA GÜNEŞLENECEĞİM.. HA'HA!..
ERTESİ GÜN İSKELET MAĞARASINDA..
RODİ HÂLÂ GÖRÜNMEDİ. KARNIM DA AÇLIKTAN ZİL ÇALIYOR...
SEN MİSİN RODİ?
NEREDE KALDIN? AÇLIKTAN ÖLDÜRMEK Mİ İSTİYORSUN BENİ?
BÖYLE KONUŞURSAN GİDER GİDERİM..
İŞTE YEMEĞİN! AMA NESİ? BUDADA BİR AYI MI YEDİN?
BU AYI ESKİDEN BİR DİNOZOR TARAFINDAN ÖLDÜRÜLMÜŞ...
ONU TANIMIYORUM.. DOSTUN MU? ADINI NE DEMİŞTİN? DİNO.. NEYDİ?
AH, KADER NİÇİN BENİ, SENİN GİBİ BİR CAHİLE MUHTAÇ BIRAKTI ACABA?

DİNOZOR, UZUN YILLAR ÖNCE YAŞAMIŞ BİR HAYVANDIR BU ZAVALLI AYI BİNLERCE YIL ÖNCE ÖLMÜŞ
GNAM... GNAM..
NEYSE, DEDİĞİN GİBİ OLSUN DOSTUM.
AYAK SESLERİNİ DUYUYOR MUSUN? YERİMİ KİMSEYE SÖYLEMEDİN DEĞİL Mİ?
HAYIR AYAK SESLERİNE BAKILIRSA İKİ KİŞİLER SAKLANALIM..

TAM ZAMANINDA GELDİNİZ BLEK.. SİZE VERİLECEK ÇOK GİZLİ VE ÖNEMLİ BİR GÖREVİM VAR..
BU MAĞARADA RAHATÇA KONUŞABİLİRİZ ANUKAT KONOLİ..
BLEK VE ANUKAT KONOLİ..
PSST - SUS

OĞLUM GEMİ İLE AVRUPA'DAN DÖNÜYOR BLEK. YANINDA DA ÖNEMLİ EVRAKLAR VAR..
KAPTAN ARKADAŞIM OĞLUMU HAYALET ADASI ADI VERİLEN BİR YERDE İNDİRECEK GİBİ BİLİYOR MUSUNUZ?
EVET
DOĞRU YA.. SİZ BU BÖLGEYİ HİÇ TANIMAZSINIZ OĞLUMU YILLARDIR GÖRMEDİM AMA İŞLERİM ÇOK YOĞUN OLDUĞU İÇİN ONU KARŞILAYAMAYACAĞIM..

HAYALET ADASI

BU KİTABI OKU-DUM ..
TARİHTEKİ EN BÜYÜK ALDAT-MACALAR
TARİH, GİZLİ EVRAK TAŞIYAN-LARIN ÇOK BÜ-YÜK TEHLİKE-LERLE KARŞI-LAŞTIKLARINI GÖSTERİ-YOR
YANİ SENKE ŞİMDİ BLEK TEHLİKE-DE Mİ ?
EVET... BU KİTAPTA BİR FRANSIZ DÜKÜNÜN GİZLİ BELGELER YÜ-ZÜNDEN ÖLDÜRÜLDÜ GÜNÜ YA-ZIYOR ..
AMA O ZAMAN BLEK İ YALNIZ BIRA-KAMA-YIZ -
HAYIR. BLEK ANUKATA BU İŞİ YALNIZ YAPACA-ĞINA DAİR SÖZ VERDİ. DİNLE, HARİKA BİR FİKRİM VAR..
ERTESİ SABAH ...
YAZIK. RODİ VE PROFE-SÖR'E VEDA EDEMEDİM AMA ONLARI BEK-LEYECEK VAKTİM YOKTU -
BLEK NEHRİ İZLEYEREK DENİZE ULAŞTI..
ERTESİ GÜNÜN AKŞAMI.
HAY AKSİ RÜZGAR ÇIKIYOR. NEYSE Kİ ADA GÖRÜNDÜ..

ADADA KİMSELER YOK HER-HALDE. BİR EFSÂNEYE GÖRE FIRTINALI GECELERDE HAYALETLER KALEDE ATEŞ YAKARLAR-MIŞ EH! HEPSİ UYDURMA TABİİ...

AMA BİLEK YANILIYORDU... ADADA BİRİLERİ VARDI.

NE UĞURSUZ GECE. EFSÂNEYE GÖRE BU ADADA FIRTINALI GECELERDE HAYALETLER ÇIKARMIŞ...

BIRAKIN BU PALAVRALARI DA GÖZLERİNİZİ DÖRT AÇIN!...

TEĞMENİM, BAKIN! BİRİ KAYIKLA BURAYA DOĞRU GELİYOR..

EVET BU O! KIYIYA ÇIKINCA ÜZERİNE ATILIP YAKALAYIN!

YARIM SAATE KADAR KIYIDA OLURUM.. KÜLEDE YANIP SÖNEN BİR IŞIK VAR...

HEY! HARİKA! BU, ATALARIN İŞARETİ. ADADA TEHLİKE OLDUĞUNU HABER VERİYORLAR..

BURAYA BAKIN! HAYALETLER ATEŞ YAKTI!

KESİN ŞU HAYALET HİKÂYELERİNİ BEKLEDİĞİMİZ ADAM BU. HAZIR, OLUN!...

KALE KAYA ULAŞANCA ASKERLER KOŞTU. AMA ONLAR BİR SÜRPRİZ BEKLİYORDU
TESLİM OL YOK SA ÖLÜRSÜN
AMA BU İNSAN DEĞİL, BİR KUKLA.!
BU SIRADA BLEK KARAYA ÜZEREK ÇIKMAYA ÇALIŞIYORDU...
BEN: BEKLİYORDUNUZ DEĞİL Mİ ? GELDİM İŞTE
DİKKAT Ah..!
KAH - RET - SİN ! ÇELİK BLEK !
ŞAŞKINA UĞRAYAN ASKERLER HAZIRLIKSIZ YAKALANMIŞTI .
OUCK!
İMDAT ! YARDIM EDİN !..
SUBAY BÖYLE BAĞIRDIĞINA GÖRE BURADA BAŞKA ASKER - LER DE OLMALI - BİRKAÇ SİLAH ALAYIM...

FENERDE SAKLANABİLİRİM. İÇERDE BANA YARDIM EDEN BİRİLERİ VAR..
AMA BLEK DAHA ORAYA VARMADAN..
BLEK FENERİN YANINDA.. ATEŞ.
VAY CANINA
AHH!.. VURULDUM!
İMD...
LANET OLSUN! SİLAHLAR BOŞALDI, YANIMDA CEPHANE DE YOK.
ATEŞ KESİLDİ..
BU SEFER ELİMİZDEN KURTULAMAYACAK.. İLERİ.
AMA ORADA HAYALET OLDUĞUNU SÖYLÜYORLAR.
YETER! APTALLAR! HAYALET DİYE BİR ŞEY YOKTUR...

AMA TAM O ESNADA...
BA..BAKIN..-YU--KARDA.
HAYA-LETLER... IMDAT.!
URURUU...

HAYALETLER EFSANE DEĞİL-MİŞ TERKEDİL-MİŞ FENERDE YAŞIYOR-LAR
IM DAAT.ANNEEE!
UURRRHHH...

VAY CANINA! YUKARDAKİ-LER GERÇEK-TEN HAYALETE BENZİYOR..
BEN HAYALET-LE SAVAŞA-MAM-GİDİ-YORUM..
KAÇA-LIM!
DURUN KORKAK-LAR! BLEK'İ ELE GEÇİRDİK ONU YAKALA-MALIYIZ.

BAĞIRMA! ADAMLARIN KORKUDAN ÖLMEK ÜZERE. NİÇİN BENİ SEN YAKALAMIYORSUN?
BEN AŞAĞIDA..
BENİ DE BEKLEYİN ALÇAKLAR! SİZİNLE GELİYORUM.
HA'HA! DUBAY BENDEN Mİ, YOKSA HAYALETLERDEN Mİ KORKTU ACABA? SONUNDA HEPSİ ADAYI TERKETTİ! BİR DAHA DÖNMEYECEKLERİNE DE EMİNİM..
HEY, SİZLER. ÇABUK AŞAĞIYA İNİN.. ARTIK TEHLİKE KALMADIĞINA GÖRE HAYALET OYUNUNA SON VEREBİLİRSİNİZ
BİZE Mİ DEDİN, EY FANİ?
SEN DOĞAÜSTÜ GÜÇLERDEN KORKMUYOR MUSUN?
İNGİLİZLER? KANDIRDINIZ AMA BANA YUTTURAMAZSINIZ. HODİ, PROFESÖR, ÇABUK İNİN AŞAĞI!
VAY CANINA.
BİZİ BU KILIKTA NASIL TANIYABİLDİN?

SANMAM SENİ HİÇBİR ŞEY KORKUTAMAZ, BLEK..
BURAYA GELDİĞİMİZ KAYIĞIN YELKENİ İŞİMİZE YARADI İKİ HAYALET OLUVERDİK HA'HA!..
EFSANEYİ BİLDİĞİMİZ İÇİN BUNDAN YARARLANMAYI DÜŞÜNDÜK. GÖRDÜĞÜN GİBİ İŞE YARADI..
SAĞOLUN! SİZ OLMASAYDINIZ İNGİLİZLER BENİ YAKALARDI TEHLİKE İŞARETİNİ SİZ VERDİNİZ DEĞİL Mİ?
ELBETTE..
NASIL BAŞARDIK?
İNKÂR EDEMEM - YALNIZ SU VAR. BURAYA GELECEĞİMDEN KİMSEYE SÖZ ETMEMİŞTİM..
EH, BİZ HAYALETİZ DOĞA ÜSTÜ GÜÇLERİMİZ VAR YE. HER ŞEYİ BİLİRİZ..
DOĞRUYU SÖYLEYİN.
MAĞARADA KONOLI İLE KONUŞURKEN İSTEMEYEREK DUYDUK..
ROBERT'İ BURADA BEKLEYECEĞİNİ ÖĞRENİNCE SANA YARDIM ETMEK İSTEDİK.
BU İŞİN TEHLİKELİ OLDUĞUNU TAHMİN ETMİŞTİK.. GERİSİNİ BİLİYORSUN...
ARTIK SİZLERİ GERİ GÖNDEREMEM..

İNGİLİZLER GELECEĞİMİ NEREDEN BİLİYORLARDI DERSİNİZ? ANUKAT BUNU KİMSEYE SÖYLEMEDİ..
ROBERT'İ GETİREN KAPTAN DA BU OLAYI BİLİYOR.. UNUTMA..
GEMİCİLER SARHOŞ OLUNCA BÜLBÜL GİBİ ÖTERLER..
NEYSE! ŞİMDİ SIRA ANUKATIN OĞLUNU BEKLEMEYE GELDİ.. GEÇEN GEMİLERE DİKKAT EDİN..
NE OKUYORSUN PROFESÖR?
TAPİNTEKİ İLGİNÇ ALDATMACALAR..
NE KADAR ÇOK TUZAK, HİLE, KURNAZLIK VAR, BİLEMEZSİN.. İKİ ASIR ÖNCE RUSYA'DA AYNI BİZİMKİNE BENZEYEN BİR OLAY YAŞANMIŞ..
İKİ KAZAK ÇARIN GELMESİNİ BEKLİYORLARMIŞ VE...
NEYSE, ŞİMDİ BIRAK DA UYUYALIM...
ERTESİ SABAH
HEY, BİR GEMİ...
BU BİR TİCARET GEMİSİ.. ANUKATIN OĞLU BUNDA OLABİLİR..

GEMİDEN BİR FİLİKA İNDİRİLDİ BURAYA GELİYOR. İÇİNDE BİR ADAM VAR
BU, AVUKATIN OĞLU OLMALI -
SANMAM - KİTAPTA DİYOR Kİ..
İKİDE BİRDE KİTAPTAN ÖRNEK VERMEYİ BIRAK PROFESOR..
KİTAP BİLGİ KAYNAĞIDIR OKUMAYANLAR SONRADAN ÇOK PİŞMAN OLURLAR..
KUMRAL BİR DELİKANLI AVUKATIN YAPTIĞI TARİFE UYUYOR
AYNI FİKİRDE DEĞİLİM
GENÇ ADAM KIYIYA ÇIKINCA ETRAFA BAKTI, AMA SAKLANAN DOSTLARIMIZI GÖREMEDİ.
KİMSE YOK! OYSA BABAM AVUKAT KONOLI BENİ BURADA BEKLEYECEKTİ...
ARTIK KUŞKUNUZ KALMASIN.
UHM
SELAM ROBERT KONOLI! BABANIZ GELMEDİ AMA YERİNE SİZE REFAKAT ETMEM İÇİN BENİ GÖNDERDİ -
AMA SİZ ÜNLÜ BLEK SİNİZ DEĞİL Mİ?
BU ADAM BLEK'İ NASIL TANIR? AVRUPADAN GELİYOR
BLEK İ BÜTÜN DÜNYA TANIR
BU İŞ İHANET KOKUYOR.. FIRSATINI BULUNCA DELİKANLIYI TUZAĞA DÜŞÜRMEYE ÇALIŞACAĞIM.

UMARIM YOLCULUK İYİ GEÇMİŞTİR. BABANIZ SİZİ GÖRDÜĞÜNE VE GETİRDİĞİNİZ ÖNEMLİ EVRAKLARA ÇOK SEVİNECEK...
BEN DE BABAMA KONUŞMAK İÇİN SABIRSIZLANIYORDUM.
EVRAKLARI GETİRMEMİ BENİ NİÇİN ŞÜPHELENDİRDİ...
DEMEK YANINIZDA DEĞİL?!
NİÇİN ?
EVRAKLARDA BAHSEDİLİNCE, YANIMDA DEĞİL...
ADAYA ÇIKTIĞIMDA BABAMI BULACAĞIMA EMİN DEĞİLDİM.. SİZ BURADASINIZ AMA YERİNİZDE İNGİLİZLER DE OLABİLİRDİ...
O EVRAKLAR DAVAMIZ İÇİN ÇOK ÖNEMLİ.. DÜŞMANIN ELİNE DÜŞMESİNE GÖZ YUMAMAZDIM...
ONLARI NE YAPTINIZ ?
EVET NE OLDU ONLAR ?
BİR DOSTUMA ÇARDAKİ BİR KÖYE GÖNDERMESİ İÇİN VERDİM. ŞİMDİ GİDİP ALABİLİRİZ...
OLDUKÇA TEDBİRLİSİNİZ! HEMEN GİDELİM..
BU ADAM HER ŞEYİ BİR ÇEVAP BULUYOR.. ONDAN HİÇ HOŞLANMADIM...
BABANIZ BİR BACAĞI OLMAMASINA RAĞMEN OLDUKÇA İYİ SAVAŞIYOR.. ÖYLESİNE CESUR Kİ..
AMA BABAM ÇOK SAĞLIKLIDIR...

OH, HAKLISINIZ! KARIŞTIRDIM... O BAŞKA BİRİYDİ. KUSURA BAKMAYIN..
TUZAĞA DÜŞMEDEN DOĞRU CEVABI VERDİ. AMA GENE DE KİM RAHAT DEĞİL...
DOSTLARIMIZ ROBERT'LE BİRLİKTE ADADAN AYRILDILAR
EVRAKLARI ALACA-ĞIMIZ KÖY OLDUK-ÇA YAKIN.
BURADA NEFİS BİR FRANSIZ ŞARABI VAR. BİRKAÇ YUDUM ALIP İÇİMİZİ IŞITABİLİRİZ...
BU İŞ HOŞUMA GİTMEDİ.
BAKIN BU KİTAPTA ŞARAP İKRAMININ
KES ARTIK ŞU KİTABI PROFESÖR! BANA DA BİR YUDUM VER BLEK, SUSADIM
GÜZEL DE. AL MI?
HARİKA - GLU - GLU.
ROOİ DE İÇİP ŞİŞEYİ PROFESÖR'E VERDİ.
TADI HARİKA! BEĞENECEĞİNİZ EMİNİM
TAMAM.. VER BAKALIM
İÇER GİBİ YAPACAĞIM AMA BİR YUDUM BİLE ALMAYACAĞIM.
HARİKA!
AZ SONRA.
AHH. BİRDEN UYKU BASTIRDI
BE NİM DE UYKUM GELDİ.

VAY CANINA.. BODİ VE BLEK ŞARABIN ETKİSİYLE UYUDULAR. BEN DE UYUR GİBİ YAPAYIM..
OH, UYKUM GELDİ...
BİRKAÇ DAKİKA SONRA..
HA! HA! HEPSİNİ TUZAĞA DÜŞÜRDÜM.. BENİ AVUKATIN GERÇEK OĞLU SANDILAR ONLARI BAĞLAYIP KOMUTANA TESLİM EDİNCE BÜYÜK BİR ÖDÜL ALACAĞIM..
İŞTE ŞU ŞİŞKO PROFF. SORDEN BAŞLA..
HEEY!..
SAKIN KIPIRDAMA YOKSA VURURUM..!
ŞARABI İÇER GİBİ YAPTIM. BAŞINDAN BERİ SENDEN ŞÜPHELENMİŞTİM. İNGİLİZ SUBAYISIN DEĞİL Mİ? ROBERT NEREDE?
KONUŞ YOKSA VURURUM;
GEMİDE! BİZ İNGİLİZ ASKERLERİ GEMİYİ ELE GEÇİRDİK.
BEN ROBERT'İ AVRUPA'DAN TANI-YORDUM.. ONU ARADIK VE CEBİNDE BA-BASININ YAZDIĞI MEKTUBU BULDUK. ORADA HER ŞEY YAZILIYDI
ANLAŞILDI. AVUKATI YAKALAMAK İÇİN ARAYA ASKER GÖNDERDİNİZ AMA ONLAR BLEK'İ GÖRÜNCE KAÇTILAR..
EVET. O ZAMAN ROBERT'İN YERİNE GEÇİP ARAYA GELDİM
BİZİ YAKALAMAK İSTEDİN AMA BENİM KURNAZLIĞIMI HESABA KATMADIN GERÇEK ROBERT'E NE OLDU PEKİ?

GEMİDE ESİR. BU GECE CARTHEY KOYUNDAN BOSTON HAPİSHANESİNE GÖNDERİLECEK..
ÖYLE Mİ? GİZLİ EVRAKLAR NEREDE?
ONLARI ÜSTÜNDE BULAMADIK. ROBERT YERİNİ SÖYLEMEDİ.. AMA EMİNİM ONU KONUŞTURURLAR..
YETERİNCE KONUŞTUN ARTIK SUSABİLİRSİN.

PROFESÖR KAYIĞI KIYIYA GÖTÜREREK RODİ VE BLEK'İ UYANDIRDI ONLARA TÜM OLANLARI ANLATTI
ZAVALLI ROBERT'İ MUTLAKA KURTARMALIYIZ. CARTHEY KOYU UZAKTA DEĞİL. RODİ, SEN BURADA KAL VE ESİRİ BEKLE
HAYDİ, BİZ DE GİDELİM BLEK...
ELİMDEN KAÇAMAZ İLAÇLI İKİ ŞİŞE DAHA VAR. ONA İÇİRTECEĞİM HA!HA! EN AZ BİR AY UYUR.

ONA GÜNENMEMEKTE HAKLIYMIŞSIN PROFESÖR. BU GECEKİ İŞİMİZ İÇİN O KİTAPTA NE YAPMAMIZ GEREKTİĞİ YAZIYOR MU?
SEN DE ŞU KİTABA TAKIN.
DOSTLARIMIZ MOLA VERMEDEN YOLLARINA DEVAM ETTİLER.. VE GECE KOYA VARDILAR..
İŞTE GEMİ..
ROBERT OLDUĞUNU SÖYLEYEN SAHTEKAR BU GEMİDEN İNMİŞTİ...

DEMEK Kİ KONOLİ'NİN OĞLU ORADA!
BİR KAYIK YAKLAŞIYOR... SAKLANALIM.
İÇİNDEKİ BAĞLI GENÇ ROBERT OLMALI..
BİZİ BEKLEMİYORLAR ONLARA GÜZEL BİR SÜR PRİZ YAPACAĞIZ...

AZ SONRA KAYIKTAKİLER KARAYA ÇIKTI..
HAYDİ, PİS ASİ... YÜRÜ!..
AMA NE OLUYOR?
DİKKAT! SALDIRIYORLAR..
YAPTIKLARINIZIN HESABINI VERECEKSİNİZ. İLERİ PROFESÖR.!.
HUCUUM!

OH, ÇELİK BLEK.. BABAMIN EN İYİ DOSTU. BEN ROBERT KONOLİ'YIM..
TANIŞTIĞIMIZA SEVİNDİM DELİKANLI AZ SONRA SİZİ KURTARACAĞIZ..
İMD...
ÇABUK DEFOLUN!
VAY CANINA! GEMİDEKİLER DURUMU ANLADILAR, YARDIM GÖNDERİYORLAR! ACELE ETMELİYİZ.!

BU DA SONUNCUSU.. SIZ KOŞUN, BEN GELENLERİ OYALARIM.
AMA YALNIZ NASIL OLUR?
GEL DELİ - KANLI O İŞİNİ BİLİR.
AZ ÖNCE SAVAŞTIĞIM ASKERLE - RİN SİLAHLARIYLA BU ALÇAKLARI KARŞILAMAYA HA - ZIRIM..
AH!
BLEK IN MERMİLERİ BİR BİR HEDEFLERİNİ BULDU..
İMD..
ÜNRİM BİRİNİ BİLE BOŞA ATMA - DI.'
BİZSE ONU VURAMADIK.
HEPİMİZİ TEMİZLEME - DEN GERİ GEKİLE - LİM
GELİYORLAR. ÇOK İYİ - HEMEN PROFESÖR'E YETİŞME - LİYİM.
OH NEYSE' BLEK SAĞ SALİM GE - LİYOR
ONLARI GERİ PUSKULAT - TUM BİZ İZLEMEK İS - TEMELER BİLE YETİŞE MEZLER..
BİRKAÇ GÜN SONRA BABA - NIZ GÖRECEKSİNİZ
EVRAK - LAR NE - REDE?
NE YAZIK Kİ ONLARI KAYBET - TİM.
HEY TANRIM! NİRE - DE?

Vatanseverler Tehlikede

SONRASINI BİLİYORSUNUZ.. EVRAKLARIN YERİNİ SÖYLEMEM İÇİN ÇOK UĞRAŞTILAR, AMA AĞZIMDAN TEK KELİME BİLE ALAMADILAR.

ÇOK AKILLICA DAVRANMIŞSIN, AMA BELGELERİ GEMİDEN ALMAMIZ GEREKİYOR..

DOĞRU AMA BU İMKÂNSIZ GEMİ ŞU ANDA İNGİLİZLER İN ELİNDE, İÇİ ASKER DOLUDUR..

BİZ AVCILAR İÇİN İMKÂNSIZ DİYE BİR ŞEY YOKTUR.

DOĞRU ŞU LOSTROMONUN KAMARABI NE REDE ?

GÜVERTENİN ACTINA İNEN MERDİVENİN SOLUNDAKİ İLK KAPI...

GEMİNİN NEREYE GİTTİĞİNİ BİLİYOR MUSUN ROBERT ?

EVET RENDON LİMANINA..

GÜZEL.. YÜRÜYEREK ORAYA BİR GÜNDE VARIRIZ.. HAYDİ ARKADAŞLAR, GİDELİM.

SÖYLESENE ROBERT! İNGİLİZLER TAYFALARI DA HAPSETTİLER Mİ ?

HAYIR 'ONLAR KARŞI KOYMADIKLARI İÇİN BİR ŞEY YAPMADILAR YE KENDİ HİZMETLERİNE ALDILAR.

GÜZEL BİRAZ HIZLANALIM ŞİMDİ..

ERTESİ AKŞAM

İŞTE RENDON SİZ BENİ BURADA BEKLEYİN..

AMA!

SUS ROBERT! BLEK İŞİNİ BİLİR.

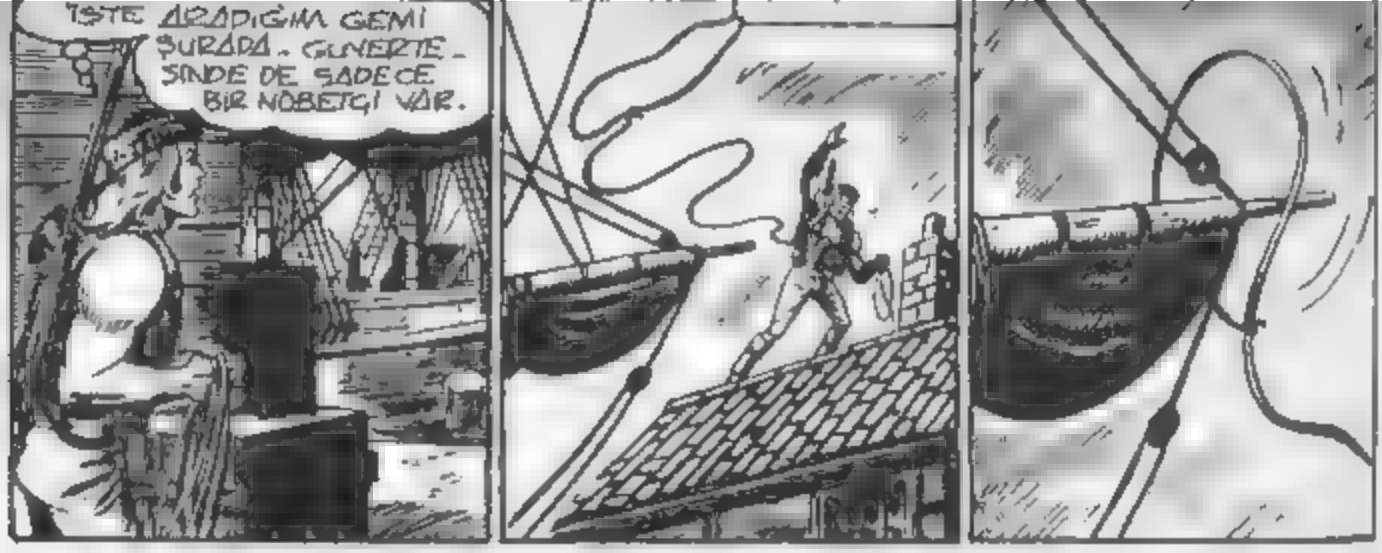
İŞTE ARADIĞIM GEMİ ŞURADA. GÜVERTESİNDE DE SADECE BİR NÖBETÇİ VAR.

HEY! AMA...
GULP!

ŞU MERDİVENLERDEN İNİNCE SOLDAN İLK KAPI OLACAK.
İŞTE BURASI, HİÇ SES YOK.. GİRELİM..
RANZADA UYUYAN BİRİ VAR.
HOERR!

BU LOSTROMO OLMALI - ONU UYANDIRMADAN SAN DIGI AGIP EVRAKLARI ALMALIYIM.
BURADA EVRAKLAR DAN BASKA HER SEY VAR
AYNA, TARAK . LOSTROMO SU-SUNE DÜSKÜN ANASIAN .
O DA NE?

TEHLIKEYI AYNADAN GÖREN BLEK, OLAYA TAM ANINDA MUDAHALE ETTI
OH!
DUR BAKALIM SEPSEM ! ASIL SILAH CEKMESI GEREKEN BE-NIM .
BEN ANNE-CIGIM

ANANI BIRAK DA SIRA-MA CEVAP VER EVRAK-LAR NERDE ONLARI NE YAPTIN ?
HA . HANGI EVRAK-LAR ?
ROBERT KONOLI'NIN ÜC GÜN ÖNCE SANDIGI-NA SAKLADIGI EVRAKLARDAN BAHSEDIYORUM .
SENIN SANDIGINA KOYMUS OLMENE IMKAN YOK_ SEN LOSTROMO HAKKIN DEGIL MISIN ?
AMA . BEN ÜC GÜN ÖNCE BURA-DA YOKTUM, YENI GELDIM

AYRICA BEN HARRIS DEĞİLİM O, GEMİDEN AYRILDI. KAMARASINA BEN YERLEŞTİM. ADIM DONAT - ADIM SANDIKTA YAZILI..
VAY CANINA!.
GERÇEKTEN BU ADAM HARRİS DEĞİL...
R. DONAT
ÜZGÜNÜM DONAT.. AMA SENİ UYUTMAZ. SAM, BEN ÇIKINCA ORTALIĞI AYAĞA KALDIRIRSIN...
ARTIK BURADAN GİDEYİM..
ALARM! ALARM!..
HAY AKSİ ŞEYTAN!..
BİRİSİ NÖBETÇİYE SALDIRMIŞ...
ŞURAYA BAK! BİR AVCI!
BU GELİK BİLEK! ATEŞ!.
ÇABUK YOLUMDAN AÇILIN!
ÖLÜ YA DA DİRİ YAKALAYIN..
AAH!
YOLUMDAN ÇEKİLMEN GEREKİRDİ..
IMDAT!..

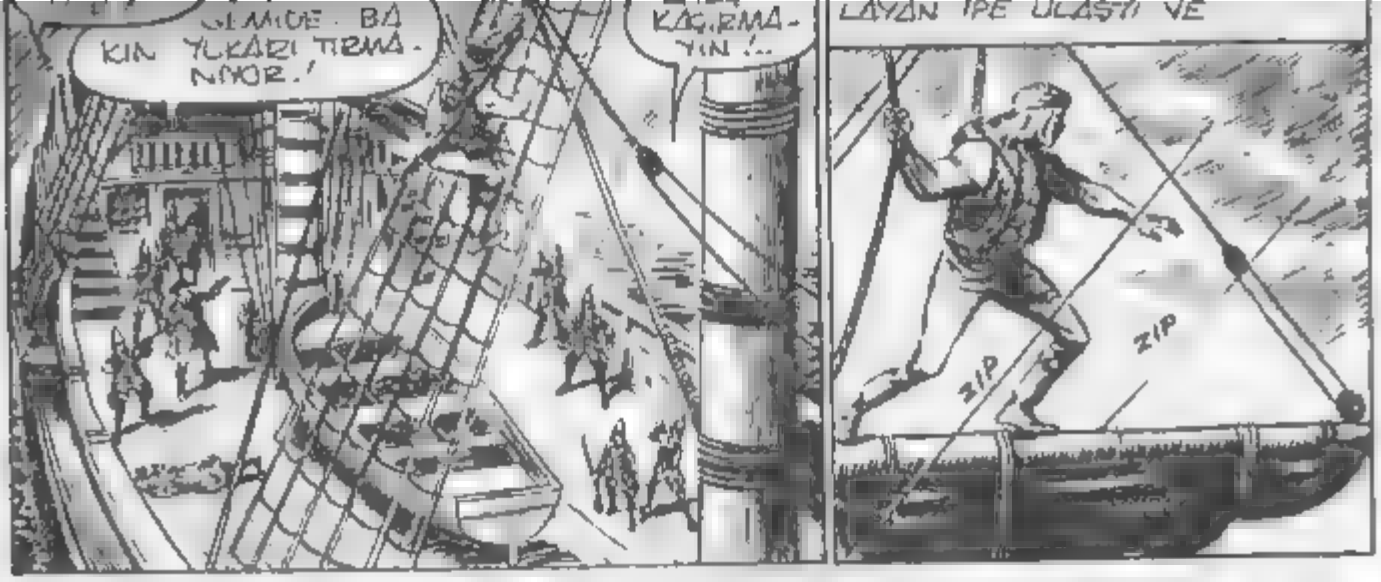
GEMİDE BA-
KIN YUKARI TIRMA-
NIYOR!
KAÇIRMA-
YIN!..
LAYAN İPE ULAŞTI VE
ZIP
ZIP

KAÇI-
YOR!
MERAK
ETMEYİN
ŞİMDİ DÜ-
ŞER
SANMAM ÖYLE
ÇEVİK Kİ HİÇ KUR-
ŞUN İSABET
ETTİREMİ-
YORUZ...

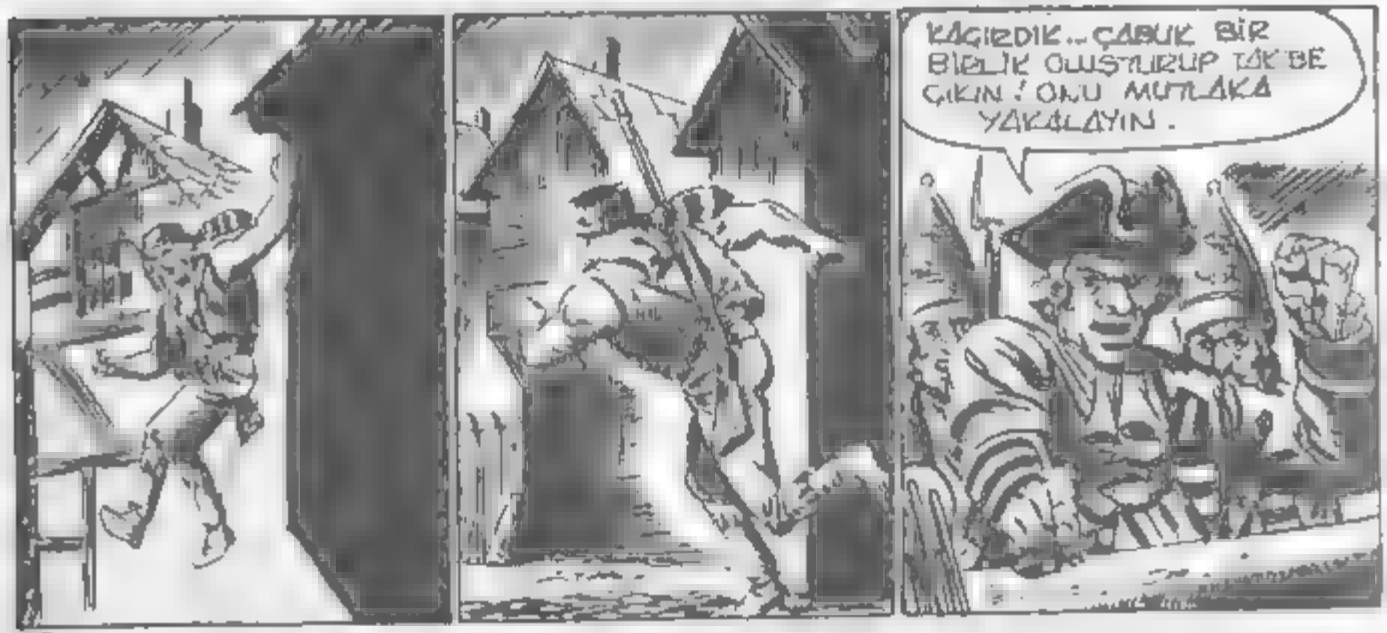
KAÇTIK..ÇABUK BİR
BİRLİK OLUŞTURUP İZİNDE
ÇIKIN! ONU MUTLAKA
YAKALAYIN.

BLEK ARKADAŞLARINI BIRAKTIĞI YERE DÖNDÜ VE OLANLARI DOSTLARINA ANLATTI..
ENAH 'HARRIS GEMİDEN AYRILDIYSA ONLARI NASIL BULACAĞIZ?
UMUDUNUZU YİTİRMEYİN..
LOSTROMO GEMİDEN AYRILDIKTAN SONRA NEREYE GİTMİŞ OLABİLİR? SİZ DE BİLİRSİNİZ, KARAYA ÇIKAN DENİZCİLERİN İLK İŞİ EN YAKIN MEYHANEYE GİTMEKTİR..
HAKLISIN! BÜTÜN MEYHANELERİ DOLAŞALIM.
AZ SONRA...
İŞTE HARRIS! ONU TANIDIM...
TAHMİN ETTİĞİM GİBİ KUMAR OYNUYOR..
HAY AKSİ! YİNE KAYBETTİM, HİÇ PARAM KALMADI.. AMA. PARA YERİNE SANDIĞIMI KOYUYORUM..
TAMAM.. KABUL DENİZCİ.. ATALIM ZARLARI...
SEN YEDİ ATMIŞTIN, BENSE DOKUZ VE GENE KAYBETTİN..
AKSİ ŞEYTAN! MAHVOLDUM!
İÇİNDEKİ BELGELERLE BERABER SANDIK EL DEĞİŞTİRDİ ONU YENİ SAHİBİNDEN BİRKAÇ YUMRUK KARŞILIĞINDA GERİ ALMALIYIZ..
HAYIR BLEK. BİZ DE SANDIĞI KUMAR OYNAYARAK KAZANACAĞIZ. GÜNEŞ BANA-HE'HE!

KENDİMİ, AYLIĞINI YENİ ALMIŞ KEKEME BİR DENİZCİ OLARAK TANITACAĞIM SİZ BENİ BURADA BEKLEYİN...
İY. İYİ GÜNLER. MAAŞ.. MAAŞIMI GEMİDEN YEN... YENİ AL.DIM. BU PAPARAYLA. İY.. İYİCE İÇMEK İSSS. İSTİYOYOYORUM..
TABİİ.. BUYRUN!..
HEY! İŞTE YOLUNACAK BİR KAZ DAHA
BİR BARBUT PARTİSİNE NE DERSİN DOSTUM?
OO ONUN. OY OY OYNANMAMASINI BİLMEMİKİ.
ÜZÜLME DOSTUM BİZ OĞRETİRİZ...
ÇOK BASİTTİR BUYUK ZAR ATAN KAZANIR ANLADIN MI?
OH. BABA BASİTMİŞŞ ŞİMŞİMDİ BEN ATAYIM.
DUŞUNDUĞÜMDEN DE SAFMIŞ BU..
DUDU DURUN! BİBİ. BİRAZ PP.. PRRATİK YAPAYIM OH. YELE DUDUŞU
PROFESOR YERDEKİ ZARLARI ALIRKEN FARKETTİRMEDEN KENDİ HİLELİ ZARLARI İLE DEĞİŞTİRDİ
HE! HE! ŞİMDİ BU OYUN NASIL OYNANIRMIŞ GÖRÜN BAKALIM.
Ü ÜÇ STERLİNE AT. AT. ATIYORUM

KABUL! AT!
HA! HA! BUNU SOYMAK ÇOK KOLAY OLACAK!
AMA - KAHRETSİN.. ON İKİ ATTI..
OH... NENE - NE ŞANS!
MEYHANENİN YAKININDA -
GELENLER VAR...
ASKERLER! ÇABUK SAKLANALIM ROBERT!
KISA SÜRE SONRA MEYHANEDE..
LANET OLSUN! HEP KAZANIYOR, ANLAMIYORLUM.
PAPAR - PARANIZ BİT.. BİTTİYSE.. SANDIĞIĞIĞINIZA OYNANANAYALIM.
TAMAM..
OLUR ŞEY DEĞİL DOĞRUSU... BİZİ KAZ GİBİ YOLDU...
HE! HE! NANA - NARALIM ŞA.. ŞANS BE.. BENDEN YANAYDI.. HE. HER ŞEY İ - İÇİN TEŞTEŞEK KÜRLER..
SOYULDUK..
BU GERİ ZEKÂLIYI BIRAKACAK MIYIZ..? İŞİMİZ ENAYİLERİ SOYMAK.. SOYULMAK DEĞİL...
HAKLISIN.. ŞİMDİ İKİ NUMARALI PLANI UYGULAMAMIZ GEREKİYOR...
HA! HA! ÇOK EĞLENDİM DOĞRUSU... İŞTE BELGELER DE BURADA.. YAŞASIN...

KEKEME DE - GİLSİN. DEMEK BİZİ KANDIR - DIN
HEY AMA -
ONU BIRAKMA -
FAKAT TAM O SIRADA BLEK ORTAYA ÇIKTI VE ..
VAY CA -
IMID ...

BLEK İN İKİ YUMRUĞU KUMARBAZLARI UYUTMAYA YETTİ .
BELGELERİ BULDUNUZ MU PROFESÖR ?
TABİİ - TİŞTE .
GÜZEL! VAKİT KAYBETMEDEN YOLA KOYULALIM ÖYLEYSE -
İKİNİZ DE HARİKAYDINIZ AKLINIZA VE GÜCÜNÜZE HAYRAN KALDIM SİZİNLE KİMSE BAŞA ÇIKAMAZ -
HEMEN RODİ'NİN YANINA DÖNELİM SONRA DA ROBERT'İ BABASINA GÖTÜRÜRÜZ ...

OH! OH! HÂLÂ YAŞIYOR MUYUZ ?
AH! SANIRIM ARTIK BU MESLEĞİ DEĞİŞTİRME ZAMANI GELDİ AAHH . OFF ...
KAHRAMANLARIMIZ BİR GÜNLÜK YOLDAN SONRA RODİ'Yİ VE SAHTE ROBERT İ BIRAKTIKLARI YERE DÖNDÜLER.
GERÇEK ROBERT KONOLİ'Yİ BULDUNUZ DEMEK ? BU ÇOK İYİ . .
BU SAHTEKARI NE YAPACAĞIZ ?

GELDİĞİ YERE GÖNDERİRİZ...
GİT KOMUTANLARINA SÖYLE... BEN ORMANDAYIM CESARETLERİ VARSA GELİP BENİ YAKALASINLAR-
İMO...
İKİ GÜN SONRA AVUKAT KONOÜ'NİN EVİNDE...
ROBERT! OĞLUM!..
BABA!..
BEN VE BELGELER İÇİN BLEK'E TEŞEKKÜR BORÇLUYUR BABA.. O VE ARKADAŞLARI OLMASAYDI ŞU ANDA ÖLMÜŞ BULUNUYORDUM..
SİZE NASIL TEŞEKKÜR EDECEĞİMİ BİLEMİYORUM BLEK!..
NASIL OLACAĞINI SÖYLEYEYİM.. MESELA YİYECEK BİR ŞEYLER İKRAM EDEBİLİRSİNİZ.. AÇLIKTAN ÖLMEK ÜZEREYİM...
HAİMA! HAİ SİZİNLE AYNI MASAYA OTURMAK BİZİM İÇİN BÜYÜK BİR ŞEREFTİR BLEK..
BİR GÜN, RİFTON CREEK KASABASI CİVARINDA...
VAY CANINA! BU ÇİFTLİKTE KİMSE YAŞAMIYORDU, AMA ŞİMDİ BACASINDAN DUMAN TÜTÜYOR. GİDİP BİR BAKAYIM..
ORTALIKTA KÜÇÜK BİR ÇOCUKTAN BAŞKA KİMSE GÖRÜNMÜYOR. DİĞERLERİ İÇERDE OLMALI...

DELİKANLI HEMEN EVİNE DÖNEREK GÖRDÜKLERİNİ AİLESİNE ANLATTI.

EVET, DEMEK Kİ O TERKEDİLMİŞ ÇİFTLİĞE BİRİLERİ YERLEŞMİŞ. BU DURUMDA BİZ, BARNİLER'İN NE YAPMASI GEREKTİĞİNİ BİLİYORSUNUZ.

NEDİR O BABA?

YENİ TAŞINANLARA HOŞ GELDİN ZİYARETİNE GİTMEK TERESA SEN, KOMŞULARIMIZA GÖTÜRMEK ÜZERE GÜZEL BİR PASTA HAZIRLA...

AMA BABA! DAHA NASIL İNSANLAR OLDUKLARINI BİLE BİLMİYORUZ

BU BENİ İLGİLENDİRMİYOR. BİZ ÜZERİMİZE DÜŞEN VAZİFEYİ YAPMALIYIZ TAMAM MI?

KANUN KAÇAĞI OLSALAR BİLE Mİ?

EVET PETER..

PEKİ BABA, AMA YA İRLANDALI'YSALAR?

LANET OLSUN! TABİÎ Kİ O ZAMAN İŞ DEĞİŞİR. ONLARI TEKME TOKAT KOVARIM.

ÇOK KATISIN BABA.

SEN SUS! İRLANDALILAR ONLARA SİLDİR BARNİLER'İN DÜŞMANIDIR..

SEN DE RİP! İRLANDALILAR'LA ASLA DOST OLMAMALISIN, ANLADIN MI?

EVET BABA! BÜTÜN İRLANDALILARIN CANI CEHENNEME!

ERTESI GÜN..
GÜNAYDIN UFAKLIK! BURADA SENDEN BAŞKA KİMSE YOK MU?
OH, GÜNAYDIN EFENDİM! HOŞ GELDİNİZ...
ADIM TERESA BORNİ - BUDA BABAM - SENİN ADIN NE?
BENİM ADIM MI? BENİM ADIMI MI SORUYORSUNUZ? ÖYLEYSE SÖYLEYEYİM...
HA HA! YOKSA ADINI BİLMİYOR MUSUN?
HAYIR.. ADIM ASDRUBAL, EVET.. EVET ASDRUBAL..
ÖYLE.. İKİ TANE DE AMCAM VAR.. ALAN VE GELSOMİNO GELİN SİZİ TANIŞTIRAYIM..
İŞTE ALAN AMCAM. AMCA BAKINLER BİZİ ZİYARETE GELMİŞLER...
TANIŞTIĞIMIZA SEVİNDİM EFENDİM..
BİZ DE ÇOK SEVİNDİK BAY ALAN..
GELSOMİNO AMCAM DA İÇERDE, HAYDİ GELİN!..
SEN GİT BABA! BEN BAY ALAN LA SOHBET EDECEĞİM..
AH, NE YAKIŞIKLI BİR GENÇ!

ZİYARETÇİMİZ VAR GEL SOMINO AMCA -
ADIM BARNI.! AZ İLERDE BİR ÇİFTLİKTE OTURUYO-RUM YANI SİZİNLE KOMŞUYUZ KIZIMLA BİRLİKTE HOŞGELDİN ZİYARETİ YAPMAK İSTEMİŞTİK..
ÇOK NAZİKSİNİZ BAY BARNİ-AYAKTA KALMAYIN! BUYRUN! SÖYLE OTURUN LÜTFEN..!
TEŞEKKÜR EDERİM. SİZE UFAK BİR HEDİYE GETİRDİK UMARIM BEĞENİRSİNİZ..
KAHRAMANLARIMIZ KENDİLERİNİ ASIL KİMLİKLERİNDEN FARKLI TANITMIŞLARDI..
HENÜZ SOYADINIZI ÖĞRENEMEDİM BAY GELSOMİNO?!
ÖZÜR DİLERİM BAY BARNİ.. BİZİM SOYADIMIZ O'CONNOR...
NE DEDİNİZ..? BİR İRLANDALI ADI-YOKSA SİZ İRLANDALI MISINIZ ?
ÖYLE BAYIM İRLANDA'NIN DUBLİN KENTİNDEYİZ...

BU SIRADA..
ÇOK SEVİMLİ İNSANLARSINIZ.. UMARIM DOST OLURUZ.
UMARIM.. BEN VE
AAAAAAAAHH!!
VAY CANINA! BABANIZ BAĞIRIYOR.!
HEDİNİZİ ALLAH KAHRETSİN!
EVET! ÇOK KIZMIŞ..
NE OLDU ACABA?
OLAMAZ! BÜTÜN İRLANDALILARIN CANI CEHENNEME!..

CRASH!
BABANIZ NEDEN BU KADAR KIZMIŞ OLABİLİR Kİ?
EVAN'ŞİMDİ ANLADIM BABAM IRLANDALILAR'DAN NEFRET EDER. SİZ DE IRLANDALI SİNİZ DEĞİL Mİ?
YÜRÜ TERESA! BURADA BİR DAKİKA DAHA DURAMAM. SİZE GELİNCE; BU BÖLGEYİ BİRAN ÖNCE TERKETSENİZ İYİ OLUR AKSİ HALDE BASINA GELECEKLERDEN BEN SORUMLU DEĞİLİM.
?
AMA-
NELER OLDU BURADA? OH'..
HA'HA! HA! PROFESÖRÜN HALİ NE KOMİK DEĞİL Mİ?
ŞU İHTİYAR MUTLAKA AKLINI KAÇIRMIŞ.
IRLANDALI'YIZ DEMEMLE HERİFİN KEÇİLERİ KAÇIRMASI BİR OLDU. BAŞKA BİR MİLLETTEN OLAMAZ MIYDIK SANKİ? NE BÜYÜK BİR AKSİLİK...
BANA ADIMI SORDUKLARINDA BİR TÜRLÜ SÖYLEYEMEDİM. BODİ DEMEMEK İÇİN KENDİMİ ZOR TUTTUM. NEYSE Kİ SON ANDA HATIRLADIM DA AŞDRUBAL DEDİM... HA! HA'HA'.
SOYADININ O'CONNOR OLDUĞUNU UNUTMA SAYIN BODİ MERAK ETMEYİN BU OYUNU FAZLA SÜRDÜRMEYECEĞİZ..
AMA NEDEN BÖYLE BİR ŞEY YAPIYORUZ BLEK?..
BUNU BEN BİFTON'DAN DÖNÜNCE ÖĞRENİRSİN..
DOĞRU - HAYDI PROFESÖR YOLA ÇIKMA ZAMANI GELDİ..
İKİNİZDEN DE BIKTIM - BENDEN HER ŞEYİ SAKLIYORSUNUZ...

SENCE BARNILER BIZE ZARAR VERIBLER MI BLEK ?
EVET ROD! SANIRIM VERE - BILIRLER BIR DE BAŞIMIZA BU DERT GELDI .
AZ SONRA RIFTON CREEK' TE .
BU KASABADA NE COK ASKER VAR DIKKATLI OLMALI - YIM
DOMATESLER N OLGUN MU BAYAN ?
HAYIR., DEGIL AMA GECE YA PISINA DOGRU OLGUNLAŞIR - LAR
PROFESÖR VE SATICI KADIN ARASINDA GA - BIP BIR KONUSMA GECI - YORDU ..
SIZCE BU DOMATESLERIN OLGUN - LAŞMALARI IÇIN NASIL BIR YERDE MUHA - FAZA ETMEK GEREKIYOR ..?
BIR BUGDAY AMBARI OLA - BILIR
SU DAMI SAMAN KAPLI AMBAR GIBI MESELA
GERÇEKTEN DE DOMATESLER IÇIN UYGUN BIR YER
BU SIRADA . . .
KIM GELIYOR BILIYOR MUSUN ? IHTIYAR BARNI 'NIN KIZI , ONUN BABASIYLA AYNI DUYGULARI PAYLAŞMA - DIGI KESIN
NE DEMEK ISTIYOR. SUN SEN .?

NEFRET

NE DEMEK İSTEYECEĞİM ? KIZ SANA BİR BAKIŞTA TUTULDU BUNU ANLAMAMAK İÇİN KÖR OLMAK LAZIM.

AZ ÖNCE BABAM BÜYÜK KABALIK ETTİ. SİZDEN BUNUN İÇİN ÖZÜR DİLEMEK İSTİYORUM, BAY ALAN ! LÜTFEN BİZİ BAĞIŞLAYIN..
OHH ! BİZ KİN TUTMAYIZ...

BUNA ÇOK SEVİNDİM BAY ALAN. BEN BABAM GİBİ İRLANDALILAR DAN NEFRET ETMİYORUM...
TAMAM BU DA DİĞER KIZLAR GİBİ BLEK'E ASILMAYA BAŞLADI BİLE...

BABANIZ BURAYA GELDİĞİNİZİ ÖĞRENİRSE ÇOK KIZAR HER HALDE..
SADECE O MU ? KARDEŞLERİM DE HİÇ HOŞ KARŞILAMAZLAR..
ÖYLEYSE NEDEN HÂLÂ BURADASIN ? GELİP GİTSENE !...

KADINLAR BLEK'İN BAŞINA HEP DERT OLURLAR ZATEN...
İŞTE O PİS İRLANDALI BURADA..

BAKIN BAYIM BÜNİLER İRLANDALILARDAN NEFRET EDER. BİR DAHA BİZİMLE KONUŞMAYIN...
ANLAŞILDI MI ?
AMA PETER ? BURAYA BEN GELDİM VE...
FAKAT..

OH - OF - KAFAM. NEREDEYİM BEN?..
PETER YAPMA ! SENİN YUMUŞAKLIĞIN ÇOK KORKUNÇTUR.
ÜZGÜNÜM KÜÇÜK HANIM AMA BUNA MECBURUM
UUF!...
OH, AMİ.
BÖYLE OLSUN İSTEMEZDİM FAKAT AĞABEYİNİZ PEK SÖZ ANLAYACAK BİRİNE BENZEMİYORDU
BU SIRADA PROFESÖR EVE GERİ DÖNMÜŞTÜ..
TOPLANTININ NEREDE YAPILACAĞINI ÖĞRENDİM BLEK. BU GECE BUĞDAY AMBARINDAYMIŞ AMA EVDE KİMSE YOK...
BLEK VE RODİ ODUN KESMEYE GİTMİŞ OLMALILAR..
BAKALIM YİYECEK BİR ŞEY VAR MI ? VAY CANINA.. ASKERLER GELİYOR!.
ONLARA ASLA TESLİM OLMAYACAĞIM, GEREKİRSE DÖVÜŞÜRÜM...

TELAŞLANMAMALIYIM! BELKİ DE NİYETLERİ BAŞKADIR... BENİM PROFESÖR OKLİTUS OLDUĞUMU NEREDEN BİLECEKLER?
ZATEN HERKES UZUN SAHTE KİMLİKLERİMİZLE TANIYOR YANI İRLANDALI O CONNORLAR OLARAK.
BURADA UTURANLAR VAR.
SLAM!
OH, KAHRAMAN İNGİLİZ ASKERLERİ EVİME HOŞGELDİNİZ..
DEMEK BURAYA GELİP YERLEŞEN SENSİN
KULAĞINI AÇIP BENİ İYİ DİNLE. BU KASABANIN HALKI BİZE KARŞI HEP NAZİK OLMUŞTUR-SEN DE ONLAR GİBİ DAVRANIRSAN BU İŞTEN ZARARLI ÇIKMAZSIN
EMREDERSİNİZ GENERALİM
NE GENERALİ? BEN ÇAVUŞUM..
OH, GENERAL DEĞİL MİSİNİZ? AMA ÜZÜLMEYİN YAKINDA TERFİ EDERSİNİZ.
SENİNLE AÇIK KONUŞAYIM... BURADA HERKES KAZANCININ NE ÜRÜNÜNÜN YARISINI CARNİZONA TESLİM EDER, ANLAŞILDI MI?
TABİİ EFENDİM KAZANMAYA BAŞLAYINCA BEN DE MEMNUNİYETLE VERİRİM.
ÇOK GÜZEL, DİRENMEMEKLE AKILLILIK EDİYORSUN

BURANIN ESKİ SAHİBİ SENİN GİBİ DÖNÜNMADIĞI İÇİN ŞU ANDA RIFTON CREEK MEZARLIĞINDA YATIYOR.
OH, ÇOK ACI. HİÇ MERAK ETMEYİN! BEN ONUN GİBİ APTAL DEĞİLİM.
DIŞARDA BİR KÜMES GÖRDÜM, YARIN BİZE BİR DÜZİNE YUMURTA GÖNDERECEKSİN, ANLAŞILDI MI?
ASKERLER KASABA HALKINI HARACA BAĞLAMIŞ ANLAŞILAN. ONLARI BU KÖTÜ HUYLARINDAN CAYDIRMALIYIM.
TABİİ Kİ BUNU BAY ALAN O'CONNOR DEĞİL, BİRAZDAN ORTAYA ÇIKACAK OLAN ÇELİK BLEK OLARAK YAPACAĞIM..
AZ SONRA ÇİFTLİKTE İŞLERİNİ BİTİREN ASKERLER KASABAYA DÖNERKEN..
HA! HA! NE KORKAK BİR HERİF MİŞ. İSTEKLERİMİZİ HEMEN GERÇEKLEŞTİRECEKTİR...
BU PİS KÖYLÜLERİN BİZDEN KORKMALARI ÇOK HOŞ DOĞRUSU! HA! HA!
BENİ DE KORKUTMAYI DENESENİZE...
KİM OLDUĞUMU MERAK EDİYORSANIZ SÖYLEYEYİM. ADIM ÇELİK BLEK.

TANRIM.. BU BÜYÜK BLEF!..
AH!
KAHR.. ATEŞ.
ATEŞ ETMEK HALKI SOYMAK KADAR KOLAY DEĞİLDİR!

LANET...
TÜFEĞİ BOĞALDI.
TABANCAMI UNUTUYOR-SUN.

BUNU DA İYİ KULLANIRIM.!
AH!

DEMEK ETRAFA DEHŞET SAÇAN CANAVARLAR SİZLERSİNİZ ?!
YAKALAYIN ŞUNU!

SİZİ YUMRUKLARIMLA DA YOLA GETİREBİLİRİM...
HAY ALLAH! BAY O'CONNOR'U TEHDİT EDERKEN NE KADAR YÜREKLİ GÖRÜNÜYORDUNUZ!..
GELİK BLEK'LE TANIŞMA FASLI BİTTİĞİNE GÖRE SÖYLEYECEKLERİMİ İYİ DİNLEYİN..
OH!
OF! ANNECİĞİM..
NE OLDU? NEREDEYİM BEN?
ARKADAŞLARINIZA DA SÖYLEYİN / ARTIK HALKI MÜRMEYECEK, EZİYET ETMEYECEKSİNİZ. AKSİ HALDE KARŞINIZDA BENİ BULURSUNUZ!
O ZAMAN BU KADARLA YETİNMEM. VERECEĞİM CEZA DAHA AĞIR OLUR!
VAY CANINA. BİRDEN KAYBOLDU...
YOKSA BU BLEK BİR ŞEYTAN MI?
HER TARAFIM SIZLAMASA KÖTÜ BİR KABUS GÖRDÜĞÜMÜ DÜŞÜNECEĞİM, AMA BU GERÇEĞİN TA KENDİSİ...

NEDEN KIYAFETİNİ DEĞİŞTİRDİN? YOKSA O'CONNOR ROLÜ YAPMAKTAN VAZ MI GEÇTİN?

MERAKLANMA! GELİK BLEK'İN HALLETMESİ GEREKEN KÜÇÜK BİR İŞ VARDI

SAHİ, AZ ÖNCE BURAYA ASKERLER GELİP HARAÇ İSTEDİLER VE

BİLİYORUM BEN DE ONLARLA HESAPLAŞTIM ZATEN...

SANIRIM BİR SÜRE KİMSEYİ RAHATSIZ ETMEZLER

NEDEN BU KILIĞA GİRDİĞİNİ ŞİMDİ ANLADIM HA! HA!

NEYSE. KASABADA MARTA'YI GÖRDÜM. TOPLANTININ BU GECE BUĞDAY AMBARINDA YAPILACAĞINI SÖYLEDİ

HEY, BU KARARI FAZLA ARTIK.. NEDEN KILIK DEĞİŞTİRDİĞİMİZİ BU TOPLANTININ NE ANLAMA GELDİĞİNİ BANA DA ANLATIN!

BU NE AÇELECİLİK? YAVAŞ OL BİRAZ.

ÇOK MERAKLISIN RADİ.

ASKERLERE TANINMADAN RAHATÇA HAREKET EDİP HALKA YARDIMCI OLABİLMEK İÇİN GERÇEK KİMLİĞİMİZİ GİZLE OLUR, TAMAM MI?

EVET GELSO-MINO AMCA.. PEKİ AKŞAMKİ TOPLANTIYA BEN DE GELECEK MİYİM?

HAYIR - İKİNİZ BURADA KALACAKSINIZ

DİKKATLİ OL BLEK, YÜZÜNÜ KİMSEYE GÖSTERME YOKSA ALAN O'CONNOR'UN KILIĞINA GİRDİĞİNDE SENİ TANIRLAR...

BENİ MERAK ETMEYİN. HOŞÇAKALIN.

RIFTON CREEK KASABASI GECE YARISI DERIN BIR SESSIZ-LIGE GOMUL-MUSTU...

BU SESSIZLIGI SADECE DEVRIYE GEZEN ASKERLERIN AYAK SESLERI BOZU-YORDU

KASABANIN KARANLIK VE ISSIZ SOKAKLARINDA BIR GOLGE HIZLA ILERLE-MEKTEYDI...

GELIK BLEK! BEN MARTA'YIM...

AMBARDA SENI BEKLI-YORLAR.

DEMEK MILLI-YETCILERIN DOSTU MARTA SEN'SIN? TANISTIGIMIZA SEVINDIM..

BEN DE OYLE..

DAVAMIZ ICIN YAPTIGIN YARDIMLARDAN DOLAYI SANA MUTESEKKI-RIZ MARTA

OH, SIZE YARARLI OLABI-LIYORSAM BUNDAN BUYUK MUTLULUK DUYARIM BLEK. AYRICA SENINLE OYUNLIYORUM, EVLA-DIM

SEY BEN.

GEL SENI BIR OPE-YIM..

HAYDİ YOLUN AÇIK OLSUN!.. İÇERDEKİLER SABIRSIZLANMAYA BAŞLAMIŞTIR ARTIK...
HOŞÇAKAL MARTA..
AH NE KADAR YAKIŞIKLI BİR GENÇ AMERİKA'NIN ÖZGÜRLÜK SANAŞÇISINI DA TANIDIM. ARTIK OLSEM DE GAM YEMEM!
BU SIRADA BUĞDAY AMBARINDA.
İŞİN EN GARİP TARAFI İNGİLİZLER'İN YAPACAĞIMIZ HER ŞEYİ ÖNCEDEN HABER ALMALARI BUNU NASIL ÖĞRENDİKLERİNİ BİLMİYORUZ. ARKADAŞLARIMIZIN BİR KISMI YAKALANDI SADECE DÖRDÜMÜZ KALDIK...
BİRAZDAN BİZİ İÇİNE DÜŞTÜĞÜMÜZ UMİTSİZ DURUMDAN KURTARACAK BİRİSİ GELECEK İNGİLİZ ASKERLERİNE KARŞI BÜYÜK ZAFERLER KAZANAN ÜNLÜ ÇELİK BLEK.
AM BU SIRADA PENCEREDEN BİR ABANCA UZANDI.
PAM!
-VE LAMBAYA ATEŞ ETTİ ..
VAY CAN ..
BUNU KİM YAPTI ?
ALARM ASKERLER!
CRASH!

BLEK Mİ? AMA NEDEN LAMBAYA ATEŞ ETTİNİZ?
GÖRMÜYOR..
DE BU ZATEN.. BENİ GÖRMENİZİ İSTEMİYORUM.

AZ ÖNCE KONUŞTUKLARINIZI DUYDUM. ASKERLERİN YAPACAĞINIZ HER ŞEYİ ÖNCEDEN ÖĞRENDİĞİNİ SÖYLÜYORDU. NUZ BUNUN NEDENİ..
ARANIZDA BÜTÜN PLANLARINIZI İNGİLİZLERE ANLATAN BİR CASUSUN OLMASI..
BU İMKÂNSIZ..
YANİ DÖRDÜMÜZDEN BİRİNİN BİZİ İNGİLİZLERE SATTIĞINI MI SÖYLÜYORSUNUZ BLEK?!

ÖYLE! İŞTE BU CASUS BENİ GÖRMESİN DİYE İÇERİYİ KARARTTIM. MERAK ETMEYİN. ONU MUTLAKA YAKALAYIP İNTİKAMINIZI ALACAĞIM..
ŞİMDİ SİZDEN İSTEDİĞİM ŞU: BEN O CASUSU BULANA KADAR ASKERLERE KARŞI BİR SALDIRIDA BULUNMAYIN. İKİNCİ OLARAK DA EN AZ BEŞ DAKİKA OLDUĞUNUZ YERDEN KIMILDAMAYIN..

AMA BUNU BİZDEN NİÇİN İSTİYORSUNUZ BLEK ?

NEDEN KONUŞMUYORSUNUZ ?

CEVAP VERSENİZE BLEK!

O ÇOKTAN GİTTİ ANLAMIYOR MUSUNUZ ?!

LAMBAYI YAKALIM ARTIK .

İŞTE OLDU .

BAKIN GİTMİŞ ANLAŞILAN ONU TAKİP ETMEYELİM DİYE BEŞ DAKİKA KIMILDAMAMAMIZI İSTEDİ.

BANA KALIRSA BLEK'İ DİNLEMELİYİZ.

DOĞRU O NE YAPTIĞINI BİLİR İÇİMİZDEN BİRİNİN CASUS OLDUĞUNU SÖYLEDİ.

EVET ! BELKİ DE BU SENSİN JOHNATAN !

YA DA SEN BİLLY !

YETER ARTIK BLEK ONUN KİM OLDUĞUNU BULACAK !

BU DÖRT KİŞİDEN BİRİ CASUSTU, AMA HANGİSİ ACABA ? ŞU ANDA HANGİSİNİN YÜREĞİ KORKU VE HEYECANLA ÇARPIYORDU.?

ÇÜNKÜ CASUS BLEK'İN KENDİSİNİ BULDUĞUNDA HİÇ DE MERHAMET ETMEYECEĞİNİ BİLİYORDU...

O SIRADA BLEK ÜZERİNDEKİ GİYBİLERİ ÇIKARIP O CONNOR'IN KILIĞINA GİRMEYE ÇALIŞIYORDU

ARTIK BAY ALAN OLMA ZAMANI GELDİ .

SARTE KESICIGIMLE CASUSU BULMAM DAHA KOLAY OLUR. ICIMDEN BIR SES BIZININ BENI GOZETLEDIGINI SOYLUYOR..
YOKSA ATES EDERIM..
HAYIR.. DUR..
TERESA SEN HA?
ENET HAYAT AMACIM SIZI GOZETLEMEK DEGILDI..AMA SIZ ALAN O'CONNOR DEGILSINIZ.

SIZ VATANSEVERLERDEN GELIK BLEK'SINIZ!
DOGRU. BEN GELIK BLEK'IM.
FAKAT BUNU KIMSENIN BILMEMESI GEREKIYOR, BENI ANLIYOR MUSUN? KIM OLDUGUMU KIMSEYE, HATTA ALENE AKRABALARINA BILE SOYLEMEMELISIN!
BANA GUVENEBILIRSINIZ..
DEDIKLERINE GORE SIZ DOSTUNUZUN VEYA DUSMANINIZIN AKLINDAN GECENLERI ANLAMIS SINIZ LMARIM BENI DE ANLIYORSUNUZDUR
HAKLISIN TERESA..

BU SIRADA KASABADA..
DUR! KIMSIN?
SUS! TANIMADIN MI BENI? YAVAS OL!
AH! EVET TANIDIM, SU BIZIM MUHBIR. FAKAT NE ISTIYORSUN? SU ANDA YUZBASI UYUYOR..
HEMEN UYANDIR.. COK ONEMLI BIR HABERIM VAR...

YUZBAŞININ ODASINDA...
AMANAN ON- HARE- KETE GEÇME- LİSİNİZ.
NASIL BİR ?
ONU SOKAKTA GÖR- ... YAPACA.
EĞER SİZİ GÖR- DÜYSE ELİMİ- Zİ ÇABUK TUT- MALIYIZ..
DİĞER ÜÇ VATANSEVERİ TUTUKLAYACAĞIM SIR DE BLEK'E GÖRÜNMEMEYE GAYRET EDERSİNİZ.
AMA YÜZBAŞIM DİĞERLERİNİ TUTUKLAYIP BENİ BIRAKIRSANIZ BLEK CASUSUN BEN OLDUĞU- MU ANLAR VE MUTLAKA PEŞİME DÜŞER LÜT- FEN BENİ DE DİĞERLERİYLE BİRLİKTE HAPSE ATIN..
HAKLISIN! BAŞKA ÇAREMİZ YOK GALİBA...
BU SIRADA O'CON- NORLAR'- IN ÇİFTLİ- ĞİNDE
EMİNİM ÇOK LEZZETLİDİR. BUGUN BİRİNİN DOĞUM GÜNÜ MÜ YOKSA PROFESÖR?! BU PASTAYI NİÇİN YAP- TIĞINI AN- LAMADIM DOĞRUSU.
BOŞUNA SULANMA ÇÜNKÜ BİZİM İÇİN HAZIR- LAMA- DIM...
BUNU BARNILER'E GÖTÜRECE- GİM
O İHTİYARIN SANA YAPTIKLARINA RAĞMEN Mİ ?

İNSANLARI TANIRIM BEN. DOST OLMANIN YOLLARINDAN BİRİ DE BUDUR. ŞİMDİ BARNİLER'E GİDECEĞİM. ONLARIN NASIL YUMUŞAKLARINI GÖRECEKSİN!
SONRADAN BAŞIMIZA DERT OLMAMALARI İÇİN BUNU YAPMAYA MECBURUM...
BENCE BU İYİ FİKİR...
BANA KALIRSA ONLARLA DOST OLMAYI BAŞARAMAYACAK...
UZATMA RODİ, PROFESÖR İŞİNİ BİLİR..
AZ SONRA BARNİLER'İN ÇİFTLİĞİNDE..
EVET SAYIN BAYLAR SİZİNLE DOST OLMAK İSTİYORUZ. EMİNİM Kİ BUNDAN SONRA İKİ KOMŞU ÇİFTLİKTE YAŞAYAN İNSANLAR OLARAK ÇOK İYİ GEÇİNECEĞİZ... DOSTLUĞUMUZUN SEMBOLÜ OLARAK SİZE BU PASTAYI VERMEK İSTİYORUM..
?
?
NE SAÇMALIYOR BU IRLANDALI?
NE DEDİĞİNİ ANLAMADIM...
ATIN ŞUNU!
HEY! DURUN! BEN... AH!
SMACK! PACK!
DEĞİL Mİ? İRLANDALI!
İRLANDALILARIN BU EVDE İŞİ YOK!..

KARDEŞİNE DE SÖYLE, YUMRUĞUN ACISINI ÇIKARACAĞIM ONDAN.
RH!
PAK!
BİZDEN NASIL DA KORKMUŞLAR GÖRÜYOR MUSUNUZ?
HAKLISIN! AMA BİZİ YUMUŞATAMAYACAKLAR..
ONLARDAN MUTLAKA İNTİKAMIMIZI ALACAĞIZ..
ALIN TÜFEKLERİNİZİ ÇOCUKLAR. BU İŞİ BİTİRMENİN ZAMANI GELDİ..
BU SIRADA O'CONNORLAR'IN ÇİFTLİĞİNDE
MARTA 'NE OLDU? NEDEN BÖYLE TELAŞLISIN?
SORMA BLEK! VATANSEVERLERİN DÖRDÜNÜ DE TUTUKLADILAR
HER ŞEY GÖZÜMÜN ÖNÜNDE OLDU, AMA BİR ŞEY YAPAMADIM. ONLARI ASILMAKTAN ANCAK SEN KURTARABİLİRSİN
BLEK BİR AN HAREKETSİZ KALDI. İÇİ BÜYÜK BİR KİNLE DOLMUŞTU GÖZLERİNDEN KARARLILIK OKUNUYORDU.
HAYIR! ONLARI ASAMAYACAKLAR.!

BLEK'in ÖFKESİ

BLEK BÜYÜK BİR HIZLA VE EMİN ADIMLARLA EVE DOĞRU YÜRÜDÜ..

NE YAPACAK AGABA ?

BİLMEM.. AMA İNGİLİZLERİN VATANSEVERLERİ ASAMAYA.. CAKLARI KESİN..

BLEK BU İŞE ÇOK KIZDI.. ARTIK ONU KİMSE DURDURAMAZ. VATANSEVERLERİ KURTARMANIN BİR YOLUNU MUTLAKA BULACAKTIR..

PROFESÖR HENÜZ DÖNMEDİ Mİ ?

DÖNMEDİ.

GARNİZON KOMUTANINA BİR PUSULA YAZDIM BUNU ONA ULAŞTIRMAN MÜMKÜN MÜ MARTA ?

MERAK ETME BLEK.., HOŞÇAKAL, İYİ ŞANSLAR!

TEŞEKKÜRLER ! DİKKATLİ OL !..

İŞTE, PROFESÖR DE GELİYOR BU SEFER ZEKÂSI PEK İŞE YARAMADI GALİBA BARNİLER ONU BAYAĞI BENZETMİŞLER.

BIRAKIN ŞİMDİ ŞU BARNİLER'İ

İNATÇI HERİFLERE LAF ANLATAMADIM GÖRÜYOR MUSUNUZ ? HEPSİ BİRDEN ÜZERİME ATILDILAR.. PASTAYI, ŞİŞEYİ KAFAMA FIRLATTILAR.. SONRA DA KAPIDIŞARI ETTİLER..

BELLİ LEŞ GİBİ ŞARAP KOKUYOR SUN

PETER SENDEN YEDİĞİ YUMRUĞUN HESABINI SORACAĞINI SÖYLEDİ BLEK..
ŞU ANDA İLGİ GEREKTİREN ÖNEMLİ İŞLERİMİZ VAR..
BLEK PROFESÖRE MARZANIN GETİRDİĞİ HABERİ İLETTİ...
ONLARI KURTARMAK İÇİN BÜYÜK BİR KURNAZLIK GEREKİYOR. BENİ DİNLEYİN...
PROFESÖR DERHAL BİR PLAN HAZIRLADI..
- ONDAN SONRA RODİ İLE HAZIRLADIĞIMIZ ATLARA BİNİP UZAKLAŞIRIZ
GÜZEL BİR PLAN!..
YALNIZ BU İŞİ YAPARKEN ÇOK DİKKATLİ OLMALIYIZ ÇÜNKÜ ÖNEM TAŞIYAN YABANSEVERLERİN HAYATI.. ONLARI SAĞ SALİM KURTARMALIYIZ..
HAYDI VAKİT KAYBETMEYİN! ATLARI HAZIRLAYIP KARARLAŞTIRDIĞIMIZ YERE GELİN! KENDİNİZE DİKKAT EDİN..
TAMAM BLEK!
İYİ ŞANSLAR!
FAKAT BU SIRADA BAŞKA BİR TEHLİKE OLUŞUYORDU.
BABA! YALVARIRIM GİTMEYİN! BLE... YANİ ALAN O'CONNOR SANDIĞINIZ GİBİ BİRİ DEĞİL.
ÇABUK EVE DÖN TERESA!.
SEN BU İŞE KARIŞMA...
O PİS İRLANDALIYA AŞIK OLDU GALİBA...

SANA EVE DÖN DEDİM BU KADINLARA GÖRE BİR İŞ DEĞİL..
OH, NEDEN BLEK OLDUĞUNU SÖYLEMEMEM İÇİN YEMİN ETTİRDİ?..
EĞER BLEK'İ KIZDIRIRLARSA ONLARI MAHNEDER TANRIM! LÜTFEN BLEK'İ BABAMI VE KARDEŞLERİMİ KORU!.
İŞTE GİTTİKLERİ. BİRAZDAN GÜNLERİNİ GÖSTERECEĞİM..
HEY! PİS İRLANDALILAR! SİZİNLE HESAPLAŞMAYA GELDİK! NERE DESİNİZ..
DEMEK KORKTUNUZ!? PEKÂLÂ.. SİZ GİRMİYORSANIZ BİZ GELİYORUZ...
YÜRÜYÜN ÇOCUKLAR!
KAHR...
PAM!

OLDUĞUNUZ YERDE KALIN VE SİLAHLARINIZI ATIN !
LANET OLSUN ! BİZİ APTAL DURUMUNA DÜŞÜRDÜ .
GERÇEKTEN DE ÖLESİNİZ . ÇABUK İÇERİ GİRİN !
HAYIR ! HAYIR ! DURUN ..!
SENİNLE GÖRÜŞECEĞİZ
BOŞ BULUNAN BİLEK SESİN GELDİĞİ YÖNE DÖNÜNCE PETER BUNU FIRSAT BİLDİ
TERESA..!
SALDIRIN..!
YALVARIRIM DURUN ! YAPMAYIN !
OH, BAKAMA YAZIĞIM
BARNİLER'İN KİM OLDUĞUNU GÖRÜRSÜN ŞİMDİ..
SİZ İĞRENÇ İNSANLARSINIZ ! BUNU BİLİYORUM !
İMD...

AYRICA AKLINIZI BAŞINIZA GETİRECEK SERT BİR YUMRUĞA İHTİYACINIZ VAR...
TANRIM, BÖYLE OLACAĞINI BİLİYORDUM NEDEN SENİNLE UĞRAŞIYORLAR BLEK?..
SUS TERESA! SAKIN O ADI SÖYLEME!
BENİ MECBUR BIRAKTILAR. OLANLAR İÇİN ÜZGÜNÜM.. SÖYLE KENDİLERİNE, BU ANLAMSIZ NEFRETTEN VAZGEÇSİNLER!
ONLARI ÖLDÜREBİLİRDİN AMA BUNU YAPMADIN. SAĞOL BLEK...
SSST.. YİNE ADIMI SÖYLEDİN...
ELVEDA..
HAYIR.. GÖRÜŞMEK ÜZERE...
BU SIRADA MARTA DA GÖREVİNİ YERİNE GETİRİYORDU..
BEN OKUMASI OLMAYAN, EMSİZ YAŞLI BİR KADINIM YÜZBAŞI.. AZ ÖNCE SARIŞIN BİR DELİKANLI BUNU SİZE İLETMEM İÇİN BANA YİRMİ ŞİLİN VERDİ...
FAKAT ONU GÖRMELİYDİNİZ YÜZBAŞIM, O KADAR YAKIŞIKLIYDI Kİ..
BIRAK BUNLARI DA ESAS KONUYA GEL!..

EH, NASIL İSTERSENİZ... LÜTFEN KIZMAYIN. BUNU SİZE İLETMEMİ SÖYLEDİ.. HEPSİ BU..
ONUN KİM OLDUĞUNU BİLİYOR MUSUN İHTİYAR? ÇELİK BLEK .. BLEK!.
TANRIM...ONUN BLEK OLDUĞUNU BİLSEYDİM ÇOK KORKARDIM. ZAVALLI BEN...
KES ŞU SIZLANMAYI DA DEFOL GİT BURADAN!
TAMAM GİDİYORUM YÜZBAŞIM TANRIM.. BUNLAR DA MI GELECEKTİ BAŞIMA.?
BU ASİYE HADDİNİ BİLDİRMENİN ZAMANI GELDİ.. SOYLU İNGİLİZ YÜZBAŞISI OLAN BANA BİLE KAFA TUTUP TEHDİT EDİYOR..
Çizmelerimin Yüzbaşısı... Bu gece tutsak aldığın Vatanseverleri kurtaracağım. Eğer birinin kılına zarar geldiyse vay haline.
Bleks

BUNUN HESABINI SORACAĞIM -
ÇAVUŞ!.
BUYRUN YÜZBAŞIM..
KAFAN NİYE SARILI? NE OLDU?
ŞEY. BEN - ÇELİK BLEK'LE KARŞILAŞTIK .. İKİ ARKADAŞIM BENDEN DAHA BETER DURUMDA.

OLUR ŞEY DEĞİL. ÜÇ ASKER BİR TEK ADAMLA BAŞA ÇIKAMIYOR... NASIL BİRİ ŞU GELİK BLEK DENEN ADAM?..
ONUNLA KARŞILAŞMAKTANSA DÜŞMAN BİRLİKLERİYLE ÇARPIŞMAYI YEĞLERİM EFENDİM..
KAPA ÇENENİ! BU SÖZLERİN İÇİN RÜTBENİ SÖKMEMELİYİM!
AMA ŞİMDİ HERKESE İHTİYACIM VAR. ASİ BU GECE TUTUKLULARI KURTARACAĞINI HABER VERDİ...
OH, TANRI BİZİ KORUSUN..!
FAKAT BENİ KORKUTAMAZ. ÇABUK GİDİP BÜTÜN ASKERLERİ TOPLA. YARISINI KASABANIN DIŞINA, YARISINI DA İÇERİ YERLEŞTİR ONU MUTLAKA YAKALAYACAĞIZ...
KASABAYA GİRMEYİ BAŞARSA BİLE DAMLARDA ASKERLERİN PUSUYA YATTIĞI AKLINA GELMEZ.. BLEK ELİME DÜŞECEK.. HA! HA! HA!.
HA! HA! O ASİYİ YAKALAYACAK OLURSAM MUTLAKA TERFİ EDERİM. BELKİ DE DOĞRUDAN BENİ ALBAY YAPARLAR...
AZ SONRA BLEK KENDİ ELBİSELERİNİ GİYDİ.
... VE HAVANIN KARARMASIYLA DA KASABAYA DOĞRU YOLA KOYULDU..

KASABANIN GİRİŞİNDE

UÇ KİŞİ ŞU SAMANLIKTA, ÜÇ KİŞİ KARŞISINDAKİ EVE, İKİ KİŞİ DE KASABANIN GİRİŞİNDEKİ ÇALILIKLARA SAKLANSIN. BİLEK'İN ELİMİZDEN KAÇMASI İMKANSIZ.

GÜZEL.

PAM! PAM!

TANRIM! SİLAH SESLERİ! ÇALILIKLARDAN GELİYOR!

ÇABUK YARDIMLARINA KOŞALIM!

KAHRETSİN! BİLEK İŞLERİNİ BİTİRMİŞ.

DOĞRU! SİZE DE SÜRPRİZ HAZIRLADIM. İŞTE!

MERHAMET! TESLİM OLUYORUM

AKILLILIK EDERSİN!

ASKERLERİN SAKLANDIĞI YERLERİ GÖSTERMEN İŞE YARADI MARTA ONLARI KOLAYCA ETKİSİZ HALE GETİRDİM..

ŞİMDİ DE KASABANIN GİRİŞİNDE RUSU KURANLARI GÖSTEREYİM. HAYDİ, YÜRÜ

ARABA HAZIR! SU SAMANLARIN ARASINA GIR, SENI KIMSE GORMESIN..
HER SEYI DUSUN - MUS - SON...
SOLDAKI EVDE SAKLANIYOR. ARALARINDAN GECERKEN BIZI DURDUR - MASALAR BARI.
ARALARINDAN GELIP GITMEYECEGIZ, BU ARABAYI BASKIN YAPMAK IÇIN KULLANACAGIM MARTA!
ONLARI SAFDIŞI BIRAKMAM GEREKIYOR. AKSI TAKDIRDE SONRADAN PEŞIME TAKILIP BAŞIMA BELA OLABILIRLER.
BU SIRADA SOLDAKI EVDE
BIR ARABA GELIYOR...
O KOCAKARIYI TANIYORUM. BU KASABADAN BIRI..
-VE SAGDAKI SAMANLIKTA..
ARABADAKI SAMANLARIN IÇINE BIRILERI SAKLANMIŞ OLABILIR...GELIN, BAKALIM..
AMA ALDIGIMIZ EMRE GÖRE BIRILERINI GÖRMEDEN ORTAYA ÇIKMAMIZ YASAK.
ARABA TAM SAMANLIGIN ÖNÜNDEN GEÇERKEN BIR SILAH SESI DUYULDU..
PAM!

ARKASINDAN BİR GÖLGE SAMANLIĞA DOĞRU FIRLADI.
KARŞIKI EVDE ...
SİLAH BAŞINA! ÇELİK BLEK SAMANLIKTAKİ ASKERLERE SALDIRI-YOR!
ARTIK VATANSEVERLERİN DOSTU MARTİ'NİN GÖREVİ SONA ERMİŞTİ
DEEEH! HAYDİ BOŞ UMUŞUK ASKERLER BENİ VURMADAN BURADAN UZAKLAŞMALIYIM.
KAHROLASI CADI! ASİLER-İN TARAFINDAYMIŞ MEĞER.
AH! VURULDUM... AYYY!..
MARTİNİN CANSIZ VUCUDU ARABADAN YERE DÜŞTÜ. SÜRÜCÜSÜZ KALAN AT DÖRTNALA KOŞMAYA BAŞLADI..

AYNI ANDA... HAY AKSI! ATEŞ EDERSEK BİZİMKİLERDEN BİRİNİ VURABİLİRİZ...
BLEK HEPSİNİ TEMİZLEMİŞ-BAKSANA..
GÜZEL.. ON ASKERİN YEDİSİ ETKİSİZ HALE GETİRİLDİ. ŞİMDİ GERİYE KARŞI EVDEKİ ÜÇ ASKER KALDI
SİLAH SESLERİ KASABANIN HER YERİNDEN DUYULMUŞTU.
BU SESLER SADECE YÜZBAŞININ ODASINDAN DEĞİL..
NELER OLUYOR ACABA!? SAKIN BLEK KURDUĞUM TUZAKLARDAN KURTULMUŞ OLMASIN..
VATANSEVERLERİN HÜCRESİNDEN DE DUYULDU..
DUYUYOR MUSUNUZ? BLEK GELİYOR GALİBA...
BU ÜÇÜNÜN DE HESABINI GÖRDÜM MO, İŞİM OLDUKÇA KOLAYLAŞACAK..
EYVAH! BİLLY DE VURULDU. BU ASİ HEPİMİZİ TEMİZLEYECEK!..
AH!

EN İYİSİ BURADAN KAÇMAK. SENİ BİLMEM AMA BEN GİDİYORUM

BEN DE GELİYORUM...

KAÇIYORLAR HAPİSHANE YOLU AÇILDI DEMEKTİR...

UMARIM PROFESÖR VE RODİ HER ŞEYİ HAZIRLAMIŞLARDIR

BU SIRADA HAPİSHANE DE

ARTIK SİLAH SESLERİ KESİLDİ NELER OLDU ACABA ?

GALİBA DAMDA BİRİ YÜRÜYOR SİZ DE DUYDUNUZ MU YUZBAŞIM ?

HAYIR... ÇABUK YERİNE DÖN ! O ALÇAK KURDUĞUMUZ BARİKATLARI GEÇTİYSE BİRAZDAN BURADA OLUR..

ASKERİN DUYDUĞU SESLER HAYAL URUNÜ DEĞİLDİ

ÇABUK RODİ ! BİZİ GÖREBİLİRLER

BÖYLECE VATANSEVERLERİ ŞAŞIRTAN BİR SÜRPRİZİ GÖNDEREBİLDİLER

BAKIN, BİZE SİLAH SARKITIYORLAR..

BLEK İN BİZİ KURTARACAĞINI BİLİYORDUM

BU DURUMDAN MEMNUN OLMAYAN BİR KİŞİ VARDI O DA ARALARINDAKİ MUHBİRDİ.
HAY AKSİ! ONLARLA BERABER KAÇMAK ZORUNDAYIM. AKSİ HALDE ARALARINDAKİ CASUSUN BEN OLDUĞUMU ANLARLAR.
ŞİMDİ HAZIR OLUN! KİLİDE ATEŞ EDİP KIRACAĞIM. ASKERLER SADECE DIŞARDAN BİR SALDIRI BEKLEDİKLERİ İÇİN ŞAŞIRACAKLARDIR...
GÜZEL. DOSTLARIM GÖREVLERİNİ TAMAMLAMIŞLAR..
GÖRÜYOR MUSUN? BLEK BARI KARLARI AŞIP BURAYA KADAR GELMEYİ BAŞARMIŞ ŞU DUVARIN ARKASINDA..
AZ SONRA SİLAHLAR PATLAMAYA BAŞLAR TANRI VATANSEVERLERİN YARDIMCISI OLSUN!..
HAYDI BAKALIM..!
PAM!
İLERİ AR-KADAŞLAR!..
ALARM!
AH!

ASKERLERİN ŞAŞKINLIĞINDAN YARARLANAN YÜZÜNGEVERLER KAPIDAN ÇIKMAYI BAŞARDILAR...

ÇABUK KOŞUN!

KENDİLERİNE GELEN ASKERLER KAÇAKLARIN PEŞLERİNE DÜŞTÜLER, AMA BLEK ONLARI DURDURDU.

NEYSE, ENGELLER! GEÇİP DIŞARI ÇIKMAYI BAŞARDILAR - ŞİMDİ ASKERLERİ OYALAMALIYIM..

SAKIN KAÇIRMA- YIN O TUTSAKLARI!

AH!

ÇELİK BLEK KAPNI TUTMUŞ

BİR TEK KİŞİ BU KADAR ASKERLE NASIL BAŞA ÇIKARMIŞ? YÜRÜYÜN, KORKAK HERİFLER.

HAY AKSİ! TÜFEĞİM BOŞALDI.

KAT ASKERLER İÇİN BAŞKA SÜRPRİZLER DE VARDI.

AH!

DİKKAT!..

PROFESÖR VE RODI DE ÇATIŞMAYA KATILMIŞTI.
HAYDİ, ONLARA NE KADAR İSABETLİ ATIŞLAR YAPTIĞIMIZI GÖSTEREBİLİM
KORKAKLAR! GERİ DÖNÜN! YOKSA HEPİNİZİ
UF!
HA!HA!HA! BU TAM ZAMANINDA YAPILAN BİR ATIŞTI DOĞRUSU. ASKERLER KOLAY KOLAY DIŞARI ÇIKAMAZLAR ARTIK GİDEBİLİRİZ..
OUUUH!!! OUUUH!!!
DUYUYOR MUSUN PROFESÖR?
EVET. BLEK'İN İŞARETİ.. GERİ ÇEKİLEBİLİRİZ..

İŞTE GELDİLER!
KASAS N! ARTIK ÖZGÜRÜZ!
SONSUZ TEŞEKKÜRLER ÇELİK BLEK...
HEMEN BURADAN UZAKLAŞMAMIZ GEREKİYOR ARKADAŞLAR
KASABA DIŞINDA GRUPLARA AYRILACAĞIZ BÖYLECE BİZİ İZLEYECEK ASKERLER DE BÖLÜNMÜŞ OLACAK.

ARTIK BURADAN AYRILIYORUZ ARKADAŞLAR. YOLUNUZ AÇIK OLSUN!
GÖRÜŞMEK ÜZERE
SONRA AYCILARIN KAMPINDA BULUŞURUZ.

BEN DE SENİNLE GELİYORUM BLEK. YANINDAYKEN KENDİM DAHA EMNİYETTE HİSSEDİYORUM.
HAYDİ, O ZAMAN VAKİT KAYBETMEYELİM

BU SIRADA ASKERLER KAÇAKLARI TAKİBE BAŞLAMIŞLARDI...
ÇABUK OLUN O PİS ASKERLERİ ELİMİZDEN KAÇIRMAYALIM!

BLEK ARKASINDAKİ ADAMIN CASUS OLDUĞUNU BİLMEDİĞİ İÇİN TEHLİKEDEN DE HABERİ YOKTU
ÖNÜMDE GİDİYOR TABANCAM DA DOLU

BOLTON'un SIRRI

...ALAY CASUS HENÜZ TET-
GE BASAMADAN.
DUR! ALÇAK!..
BÜYÜK BLEK'İ ÖLDÜR-
MENE İZİN VEREMEM!
LANET OLSUN!
AH, ELİM!
BU İTİŞME SIRASINDA
TABANCA ATEŞ ALDI.
AH!
VE NAMLU CASUSA DÖNÜK OLDUĞU
İÇİN İŞLEDİĞİ BÜTÜN SUÇLARIN CE-
ZASINI KENDİNİ ÖLDÜREREK ÖDEMİŞ
OLDU
BLEK! BLEK!
TANRIM, ÇOK
SÜKÛR..KALBİ
ATIYOR.
OH NE YAPACAĞIM
ŞİMDİ? ONU TAŞI-
YAMAM TEK ÇARE
GİDİP YARDIM
ÇAĞIRMAK.
BU
SIRA-
DA
VATAN-
SEVER-
LERİN
PEŞİNE
DÜŞEN
İNGİ-
LİZLER.
GRUPLAR HALİNDE ARAMA İŞİNE DEVAM
EDİYORLARDI..
SİLAH
SESİNİ
DUYDU-
NUZ
MU?
EVET, ŞU TARAFTAN GELDİ..
BU KAÇAKLARIN
İŞİ OLMALI DEMEK
FAZLA UZAKTA
DEĞİLLER!

BU SIRADA..
TERESA! SILAH SESLERİ DUYDUK NE OLDU?..
VAY CANINA! YERDE İKİ ÖLÜ VAR!
BU HENÜZ YAŞIYOR - AMA BU ALAN O'CONNOR!
NEE? AMA BU ŞEKİLDE GİYİNMESİNİN SEBEBİ NE ACABA?
ONA, SIRRINI KİMSEYE AÇMAYACAĞIMA DAİR SÖZ VERMİŞTİM BABA.. AMA O SANDIĞINIZ GİBİ İRLANDALI ALAN O'CONNOR DEĞİL.
ASIL ADI ÇELİK BLEK AMERİKA'NIN ÖZGÜRLÜĞÜ İÇİN SAVAŞAN BİR VATANSEVER O...
SAHİ Mİ?..
DEMEK İRLANDALI DEĞİL. OYSA SUÇSUZ OLDUĞU HALDE ONUNLA KAÇ KERE DÖVÜŞTÜK..
HEP O KAZANDI...
ONU NEDEN YENEMEDİĞİMİZİ ŞİMDİ ANLADIM. MEĞER KARŞIMIZDAKİ BLEK!.. MİŞ..!
ONU EVE GÖTÜRELİM ÇOCUKLAR. İYİLEŞMESİ İÇİN ELİMİZDEN GELENİ YAPMALI, SONRA DA ÖZÜR DİLEMELİYİZ

BURAYA YAKLAŞAN NAL SESLERİNİ DUYUYOR MUSUNUZ ? PETER ! ŞURAYA ÇIKIP BİR BAK !..
KAHRETSİN ! BU YÖNE GELEN ASKERLER VAR !
BEN DE BUNDAN KORKUYORDUM ...
OH ! TANRIM MUTLAKA BLEK'İ ARMORLADIR .
KAÇ KİŞİLER ?
ALTI , BABA ! ALINDAN NE GEÇTİĞİNİ ANLADIM ..
BLEK'İ ONLARA TESLİM EDEMEYİZ !
HAKLISIN TERESA ! BLEK'İ ŞU KAYALARIN VE ONLARIN BULUNDUĞU KUYUYA YERE TAŞIYALIM SONRA DA ASKERLERİN MESABINI GÖRÜRÜZ ..
NİTEKİM AZ SONRA ASKERLER UMMADIKLARI BİR DURUMLA KARŞILAŞTILAR ..
EYVAH ! BİR TUZAK ...
AH !
YÜZBAŞI VURULDU .
DİKKATLİ NİŞAN ALIN ÇOCUKLAR ! CEPHANEMİZ KISITLI !

KOMUTANLARINI KAYBEDEN ASKERLER KURTULUSU KAÇMAKTA BULDULAR.
HAYDİ ARKADAŞLAR! BİZ DE POSTU DELDİRMEDEN GİDELİM..
HARİKA! TABANA KUVVET KAÇIYORLAR BİZİ GÖRMEDİLER BİLE YANI KORKACAK BİR DURUM YOK ORTADA...
BLEK HALA KAN KAYBEDİYOR. BİRAZ ÇÖZELİM
ONU HEMEN EVE TAŞIYALIM. TERESA SEN DE DOKTOR BLAZE'Yİ ÇAĞIR..
İKİ SAAT SONRA...
ÇOK KAN KAYBETMİŞ FAKAT YARASI FAZLA AĞIR DEĞİL BÜNYESİ DE OLDUKÇA KUVVETLİ, İYİ BAKILIRSA BİR HAFTADA TOPARLANIR.
OH! TANRIYA ŞÜKÜR..
DOKTOR!.. BLEK! GÖRDÜĞÜNÜZÜ KİMSEYE SÖYLEMEZSİNİZ UMARIM...
MERAK ETMEYİN.! ONUN GİBİ BÜYÜK BİR İNSANI ELE VERECEĞİME DİLİMİ KESERİM DAHA İYİ..
BİRKAÇ GÜN SONRA BLEK TAMAMEN İYİLEŞMİŞTİ...
HAYATIMI KURTARDINIZ BUNU HİÇ UNUTMAYACAĞIM.
FAKAT BİRKAÇ KERE SANA SALDIRDIĞIMIZI UNUTURSUN UMARIM...
AMERİKA'NIN ÖZGÜRLÜĞÜ İÇİN SAVAŞAN BU BÜYÜK İNSANIN KURTULMASINDA PAYIMIZ OLDUĞU İÇİN ÇOK MUTLUYUZ.

ARTIK KAMPA DÖNMELİYİM ZATEN RIFTON CREEK'TE YAPILACAK İŞ KALMADI KIRMIZI CEKETLİLER ÖYLESİNE KORKTULAR Kİ BİR DAHA HALKA ZORBALIK YAPACAKLARINI SANMAM..

ÖZELLİKLE SANA MİNNETTARIM TERESA! ÇOK TEŞEKKÜRLER..

BUNA HİÇ GEREK YOK BLEK...

-VE BÖYLECE BLEK, AVCILARIN KAMPINA DOĞRU YOLA KOYULDU.

BİR GÜNLÜK YOLUM KALDI. SONRA POSTLARIMA KAVUŞACAĞIM..

AMA ÇOK YORULDUM. BELKİ ŞU İLERDEKİ EVDE GECEYİ GEÇİREBİLİRİM YARIN DA YOLA DEVAM EDERİM...

BU SIRADA BLEK'İN GİRDİĞİ EVDE..

KİM O? BEKLE, AÇIYORUM...

TOC! TOC!

AH, SEN Mİ SİN RATCLİF?! AMA.. HEY..!.

KUCUK KASANI İSTİYORUM MORUK!..

NE KASASI?
KENDİ TYİLİ-GİN APTAL NUMARASI YAPMAKTAN VAZGEÇ...
SIRRINI BİLİYORUM.. O KUCUK KASAYI VE İÇİNDEKİ DEĞERLİ BİLGİYİ MUTLAKA ALACAĞIM. SENİ ÖLDÜRMEM GEREKSE BİLE. O YÜZDEN İSTEDİĞİMİ VERSEN İYİ OLUR.
KAHRETSİN! BEN DE SENİ DOST SANIYORDUM..
HAYDI BOLTON! DEDİĞİM GİBİ HAYATININ HİÇBİR DEĞERİ YOK BENİM GÖZÜMDE. HEMEN KASAYI VERMEZSEN SENİN İÇİN KÖTÜ OLACAK...
KASA ÇEKMECEDE, ÇIKARIYORUM ALÇAK...
APTAL BUNAK! SÖZDE BENİ YURACAKSIN HA?
AHH!
HEMEN ÖLDÜ.. ONU UYARMIŞTIM...
VAY CANINA! BİR SİLAH SESİ.. HEM DE O EVDEN GELDİ...
NEYSE Kİ KASAYI SAKLADIĞI YERİ BİLİYORUM. ARAMAM GEREKMEZ..
PACK!

AZ SONRA KASA ELİMDE OLACAK VE...
LANET OLSUN! BİRİ GELİYOR... TABANCAM DA BOŞ... SAKLAN-MALIYIM...
VAY CANINA! YERDE BİRİ YAR... ÖLMÜŞ SANIRIM..
AZ ÖNCE DUYDUĞUM SİLAH SESİNİN SEBEBİ ORTA DA.. İŞİTTİĞİM BALTA DARBELERİ DE ŞU DUVAR YÜZÜNDENDİ DEMEK.
BUNLARI YARANIN AMACI NEYDİ ACABA? ŞURADA BİR ŞEY Mİ VAR YOKSA..?
KUCUK BİR KASA İÇİNE BİR BAKAYIM NE VAR?
BU HARİTAYA BENZİYOR.. DİĞERİ DE MEKTUP...
BEN JACK DALTON! ON SENE ÖNCE CHEROKEE-LER OĞLUMA TOM'U KAÇIRDILAR. ONU UZUN SÜRE ARAMAMA RAĞMEN BULAMADIM. FAKAT BU ARAMA SIRASINDA BİR DEFİNEYE RASTLADIM. EĞER ÖLECEK OLURSAM BU KASAYI BULAN HER KİMSE...

BLEK OKUMAYA DEVAM ETTİ...
"... OĞLUM TOM'U BULUP KASAYI ONA VERSİN. ÇÜNKÜ O DEFİNE OĞLUMUN HAKKIDIR..."
"EĞER BU MEKTUBU OKUDUĞU HALDE DEFİNEYİ KENDİSİ ALMAK İSTEYEN BİRİ ÇIKARSA ONU LANETLİYORUM. İMZA: JACK BOLTON."
HAY ALLAH!
BU SIRADA RATCLİF TABANCASINI DOLDURMA İŞİNİ BİTİRMEK ÜZEREYDİ..
JACK BOLTON BU ZAVALLICIK OLMALI VASİYETİNİ YERİNE GETİRİP OĞLUNU BULMALIYIM...
ŞUNLARI BEREMİ SAKLAYAYIM.. SONRA DA OĞLUNU CHEROKEELER'İN ELİNDEN KURTARMAYA ÇALIŞIRIM...
HİÇBİR YERE GİDEMEYECEKSİN PİS ÖNCÜ.
AMA AYNI ANDA BLEK AYNAYA BAKTI VE..
VAY CANINA!
BÜYÜK BİR HIZLA HAREKETE GEÇTİ...
KAHRETSİN!
BENİ ARKADAN YURMAK İSTİYORDU - KAÇMASINA İZİN VERMEMELİYİM...

AKSİ ŞEYTAN... ATI DA VAR-MIŞ!
İSABET ETTİREME-DİM GALİBA! KAÇIYOR..!
JACK BOLTON'UN KATİLİ DE BUYDU DEMEK?!
İKİ KUR ATMIŞTIM.. NEYSE Kİ İKİ KUR-ŞUN DA İSABET ET-MEDİ AMA AZ DAHA BAŞIMDAN VURULU-YORDUM..
İYİ Kİ ATTIM VARDI DA BANA YETİŞEMEDİ..
HEY! NE OLUYOR SANA LANET HAYVAN?
AMAN TANRIM!
Hİ!..HIHIHI!
ÖLMÜŞ... AVCININ ATTIĞI İKİNCİ KURŞUN ATI İSA-BET ETMİŞ OLMALI.
YAYA KALDIM NEYSE ÖNEMLİ DEĞİL. AVCI DA YAYA VE BOLTON'UN OĞLUNU BULMAYA KARARLI..

ARASIN BAKALIM!.. O ÇOCUĞU BULMADAN ÖNCE BİR FIRSATINI YAKALAYIP DEFİNENİN HARİTASINI ELİNDEN ALMAYI BAŞARACAĞIM...
BU SIRADA...
BLEK, BOLTON U GÖMDÜKTEN SONRA YOLA KOYULDU
BOLTON'UN OĞLUNU KURTARABİLMEM İÇİN ÖNCE CHEROKEE-LER'İ BULMAM LAZIM..
SON ALDIĞIM BİLGİLERE GÖRE KAMPLARI BURADAN OTUZ MİL KADAR KUZEYDE OLMALI...
KUZEYE DOĞRU GİDİYOR. ONU, FARKETTİRMEDEN TAKİP ETMELİYİM GERÇİ BENİ GÖRSE DE TANIMAZ, ÇÜNKÜ ATEŞ ETTİĞİNDE ETRAF KARANLIK!!..
KÜÇÜK BİR GÖLÜN KIYISINDA...
UZUN SÜREDİR YÜRÜYORUM.. TER VE TOZ, TOPRAK İÇİNDE KALDIM. BİR BANYO YAPSAM HİÇ FENA OLMAZ...
İŞTE ARADIĞIM FIRSAT... ÜSTÜNDEKİLERİ ÇIKARDI.. ŞİMDİ ÇOK İYİ NİŞAN ALIP ONU YURMALIYIM- AVCI ORTADAN KALKINCA PEŞİNE BENİM OLACAK...

FAKAT BU SIRADA BİR BÜŞELİN BELİRDİ
HARİKA. ADAM BÜTÜN GİYSİLERİNİ VE SİLAHLARINI KIYIDA BIRAKMIŞ. BENİM GİBİ USTA BİR HIRSIZ İÇİN BUNLARI ÇALMAK ÇOCUK OYUNCAĞI..
BLEK'İN BÜTÜN EŞYALARINI ÇALAN HIRSIZ YOLA KOYULDU.
HEY! AMA. HIRSIZ NEYİM VARSA TOPARLADI GÖTÜRÜYOR!
HA HA! TEŞEKKÜR-LER DOSTUM!
KAHRETSİN ELBİSELERLE BİRLİKTE HARİTA DA UÇUYOR..
HAY AKSİ.. BÜTÜN ATLI HAYDUTLAR BENİ BULUR.. ONA KOŞARAK YETİŞMEM İMKÂNSIZ..
ŞU İŞE BAK! YARI ÇIPLAK KALDIM EN KÖTÜSÜ DE-HARİTA BEREMİN İÇİNDEYDİ AMA CEHENNEMİN DİBİNE DE GİTSE O LÂNET HAYDUTU YAKALAYACAĞIM
HMM AVCIYI ÖLDÜRMEM İÇİN BİR SEBEP KALMADI. ZATEN BECERİKLİ BİRİNE BENZİYOR. GİYSİLERİNİ ELE GEÇİRENE KADAR BEKLEMELİYİM..
DAHA SONRA BU AVCIYI TEMİZLEMENİN BİR YOLUNU BULURUM.. VE DEFİNENİN PLÂNI DA ELİME GEÇMİŞ OLUR..
KOŞAR ADIMLARLA YÜRÜYEN BLEK BİR KASABAYA ULAŞTI..
O SERSEM HAYDUT BU KASABAYA GİRMİŞ OLMALI

KÜÇÜK YÖRENİN HALKI DONLA GEZEN BİR ADAMI GÖRMEYE ALIŞIK DEĞİLDİ...
OH..! NELER GÖRÜYORUM? İMDAT... BU BİR SKANDAL!
SURAYA BAK!.. HIK! BEN İÇKİ ALABİLMEK İÇİN AYAKKABILARIMI SATTIM AMA BU ADAM BENDEN DAHA AYYAŞ OLMALI. DONU HARİÇ HER ŞEYİNİ SATMIŞ..
BU SIRADA KASABADA TANIDIK İKİ KİŞİ DAHA VARDI.
NE DERSEN DE... DANA ROSTOSU DAHA LEZZETLİ...
HEY! AMA... VAY CANINA... BU BLEK..!
NE?! DONLA DOLAŞIYOR..!
HAYIRDIR DOSTUM? BAŞINA GÜNEŞ Mİ GEÇTİ YOKSA?
İRİYARI, SAKALLI, ÇİZGİLİ PANTOLON GİYMİŞ VE YANINDA ELBİSELERİM OLAN BİRİNİ GÖRDÜNÜZ MÜ?
YANİ O ADAM ELBİSELERİNİ Mİ ÇALDI?
TARİFİNE UYAN BİRİ BU DÜKKANA GİRMİŞTİ... AH, EVET BAK ÇIKIYOR..!
TA KENDİSİ! ELBİSELERİMİ SATMIŞ ANLAŞILAN.

SENİ PİS HIRSIZ!..
OH! BANYO YA - BAN ADAM!..
BU ARADA BİZ DE GİYSİLERİNİ GERİ ALALIM BLEK...
ÖZELLİKLE BEREMİ ALMAYI UNUTMAYIN TAMAM MI?
FAKAT RATCLİF DOSTLARIMIZDAN ÖNCE DAVRANIP BEREYİ SATIN ALMIŞTI BİLE...
SELAM! AZ ÖNCE SATILAN GİYSİLERİ GERİ ALMAK İSTİYORUZ BAYAN...
TABİİ... YALNIZ BERE DIŞINDA.. ONU BU BEY SATIN ALDI..
OLAMAZ.. BLEK ÖZELLİKLE BEREYİ ALMAMIZI SÖYLEMİŞTİ...
OH, BU BEY ONU BİZE SATAR SANIRIM. BURADA AYNISINDAN BİR SÜRÜ VAR..
HA!HA! BEN BU BEREYİ ÇOK BEĞENDİM. BAŞKASI GEREKMİYOR.. HOŞÇA KALIN..
BAKI, ŞU ÇAMAŞIR TEKNESİNİ GÖRÜYOR MUSUN? BENİ ANLADIN DEĞİL Mİ?
EVET PROFESÖR..
BERE, İNSAN VÜCUDUNUN ÜSTÜNDE BULUNAN VE KAFA DENEN ORGANI ÖRTMEYE YARAR, ÖYLE DEĞİL Mİ?
EVET AMA...

..VE BU KAFANIN İÇİNDE DE İNSANIN DÜŞÜNMESİNİ SAĞLAYAN BEYİN BULUNUR... BUNDA DA ANLAŞILIYOR MU ?
EVET.. AMA.. OFF.. BENİ NİYE İTİYORSUNUZ ?
İMKÂNSIZ.. OHHH..!
BU SIRADA PROFESÖR BLAK'IN BEBESİNİ BİR BAŞKA BEBEYLE DEĞİŞTİRDİ..
OH, NE ŞANSSIZLIK BAYIM.. BİR ŞEYİNİZ YOK YA ?
İYİYİM.. ÖNEMLİ OLAN BEBEĞİN HÂLÂ BENDE OLMASI..
FAKAT.. HARİTA İÇİNDE DEĞİL.. NEREYE GİTMİŞ OLABİLİR ?
KAHRETSİN ! YOK ! EMİN İM İÇERDEKİ O İKİ ŞAKLABAN ELİMDEKİNİ BİR BAŞKASIYLA DEĞİŞTİRMİŞTİR...
NE YAMAN BİR KAVGA..
SAKALLI, DONLA DÖVÜŞENİN KARŞISINDA İYİ DÖVÜŞÜYOR DOĞRUSU..

Devamı Gelecek Sayıda

KORKUSUZ PİLOT

MİSTER NO